

Conclusion Du Rapport ECG

Nom : c

Sexe : Mâle

Âge : 30

1. Bradycardie sinusale
2. Fibrillation auriculaire
3. PAC (Contraction supraventriculaire prématurée)
4. Couplet de PAC
5. PVC (contraction ventriculaire prématurée)

*1. En raison de la nature sporadique et transitoire des événements ECG, il est normal que chaque résultat de mesure soit différent. Il est recommandé d'augmenter la fréquence de surveillance et de capturer les incidents en temps voulu.

*2. Les résultats de cette analyse servent uniquement de référence pour la surveillance quotidienne de la santé cardiaque.

Ils ne peuvent pas remplacer les résultats du diagnostic médical et ne peuvent pas être utilisés pour le diagnostic et le traitement cliniques.

Statistiques Horaire Tableau Des Données ECG

Nom : c

Sexe : Mâle

Âge : 30

Temps: 2026-03-17 23:42:42

-- 2026-03-18 09:20:32

Time HH:MM	Beats (times)	Heart Rate			Ventricular						Atrial						Bradycardia	
		AVG	Min	Max	Total	PVC	Couplet	Runs	Bigeminy	Trigeminy	Total	PAC	Couplet	Runs	Bigeminy	Trigeminy	Duration	
23:42	254	56	49	92	2	2	0	0	0	0	0	0	0	0	0	0	0	0
00:00	885	51	43	100	0	0	0	0	0	0	6	2	2	0	0	0	6/00:11:59	
01:00	2732	45	40	57	0	0	0	0	0	0	0	0	0	0	0	0	9/00:18:40	
02:00	2357	45	41	88	0	0	0	0	0	0	6	0	3	0	0	0	36/00:07:51	
03:00	2131	44	38	62	2	2	0	0	0	0	0	0	0	0	0	0	26/00:20:01	
04:00	2066	46	41	67	0	0	0	0	0	0	0	0	0	0	0	0	10/00:11:17	
05:00	2715	45	41	54	0	0	0	0	0	0	0	0	0	0	0	0	25/00:06:01	
06:00	2070	45	38	75	0	0	0	0	0	0	6	0	3	0	0	0	24/00:06:44	
07:00	2088	47	41	97	0	0	0	0	0	0	0	0	0	0	0	0	15/00:08:21	
08:00	1940	45	41	60	0	0	0	0	0	0	0	0	0	0	0	0	9/00:10:01	
09:00	512	58	44	89	0	0	0	0	0	0	5	3	1	0	0	0	1/00:00:32	
Total	19750	46	38	100	4	4	0	0	0	0	23	5	9	0	0	0	0	

Fragment ECG

Nom : c

Sexe : Mâle

Âge : 30

Fréquence cardiaque maximale globale

Temps: 2026-03-18 00:12:50

Gain: 10 mm/mV

Vitesse: 25 mm/s



Fréquence cardiaque minimale globale

Temps: 2026-03-18 03:45:14

Gain: 10 mm/mV

Vitesse: 25 mm/s

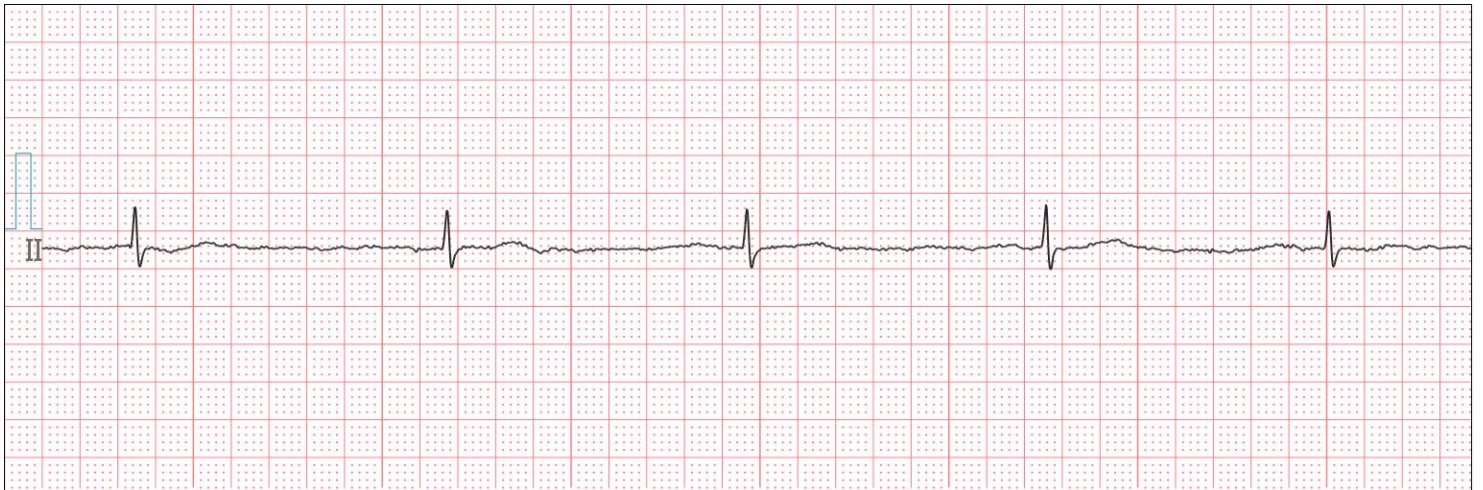

Intervalle RR long

Temps: 2026-03-18 07:11:00

Gain: 10 mm/mV

Vitesse: 25 mm/s

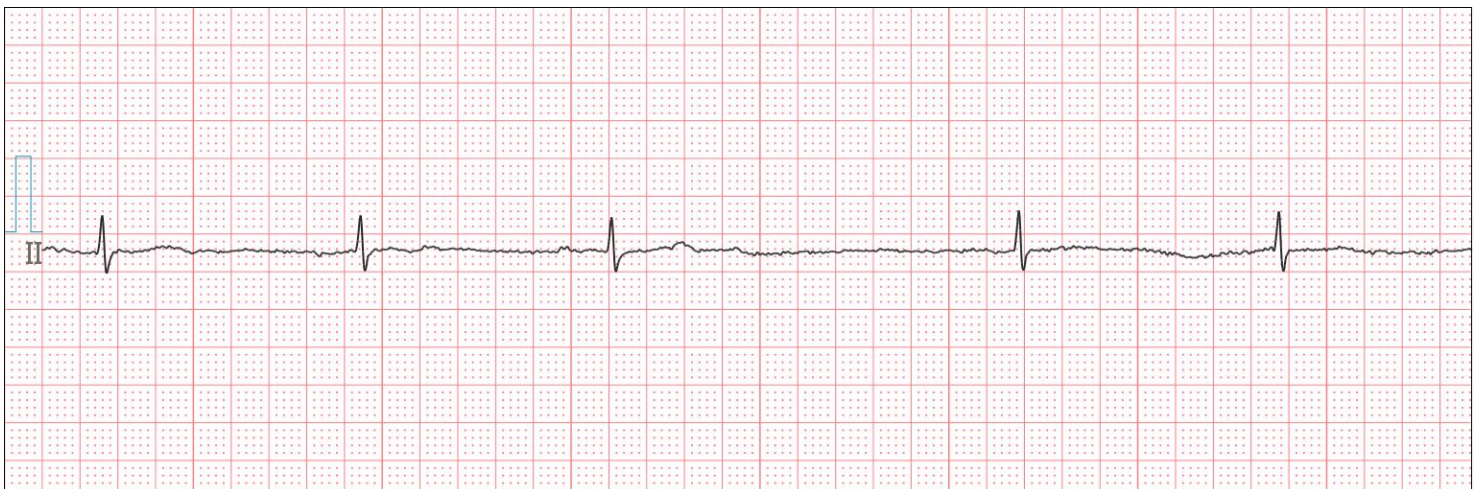

Nom : c

Sexe : Mâle

Âge : 30

PAC (contraction supraventriculaire prématurée)

Temps: 2026-03-18 00:12:50

Gain: 10 mm/mV

Vitesse: 25 mm/s

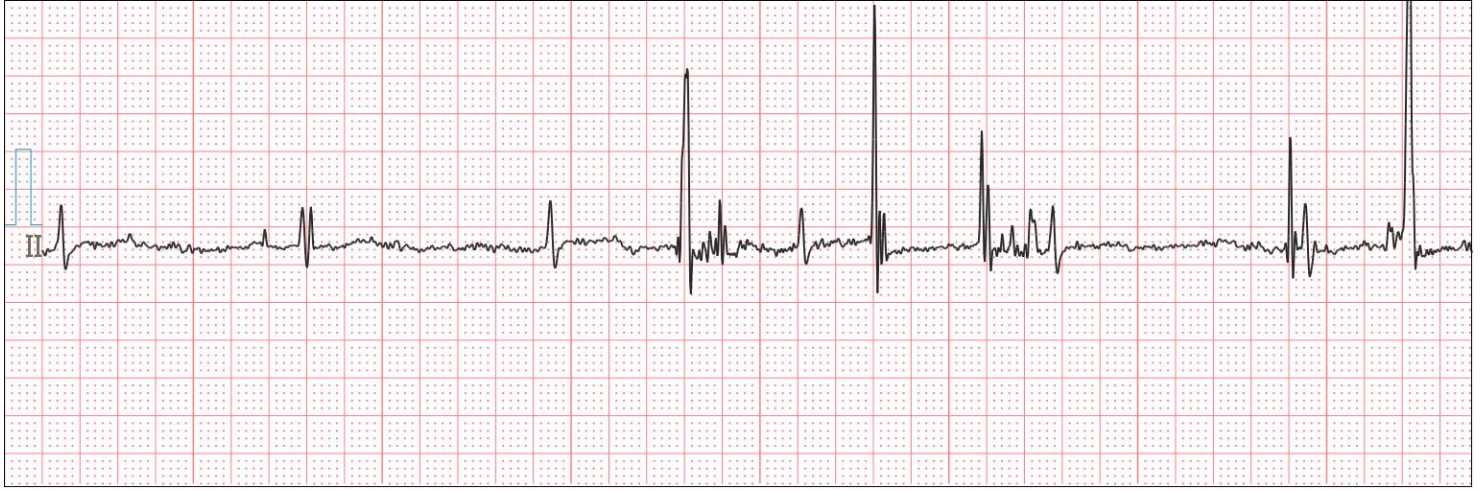

Couplet de PAC

Temps: 2026-03-18 00:12:35

Gain: 10 mm/mV

Vitesse: 25 mm/s



Fibrillation auriculaire

Temps: 2026-03-18 01:41:47

Gain: 10 mm/mV

Vitesse: 25 mm/s



Nom : c

Sexe : Mâle

Âge : 30

PVC (Contraction ventriculaire prématurée)

Temps: 2026-03-17 23:53:16

Gain: 10 mm/mV

Vitesse: 25 mm/s

