



## Conclusion Du Rapport ECG

Nom : c

Sexe : Mâle

Âge : 30

- 1.Rythme sinusal
- 2.Fibrillation auriculaire
- 3.PAC (Contraction supraventriculaire prématurée)
- 4.Couplet de PAC
- 5.PAC Bigéminé
- 6.Trigémine de PAC
- 7.Tachycardie supraventriculaire
- 8.PVC (contraction ventriculaire prématurée)
- 9.Tachycardie ventriculaire

\*1. En raison de la nature sporadique et transitoire des événements ECG, il est normal que chaque résultat de mesure soit différent. Il est recommandé d'augmenter la fréquence de surveillance et de capturer les incidents en temps voulu.

\*2. Les résultats de cette analyse servent uniquement de référence pour la surveillance quotidienne de la santé cardiaque.

Ils ne peuvent pas remplacer les résultats du diagnostic médical et ne peuvent pas être utilisés pour le diagnostic et le traitement cliniques.

Statistiques Horaire Tableau Des Données ECG

Nom : c

Sexe : Mâle

Âge : 30

Temps: 2026-03-09 09:17:47

-- 2026-03-10 06:35:54

Time HH:MM	Beats (times)	Heart Rate			Ventricular						Atrial						Bradycardia
		AVG	Min	Max	Total	PVC	Couplet	Runs	Bigeminy	Trigeminy	Total	PAC	Couplet	Runs	Bigeminy	Trigeminy	Duration
09:17	1408	67	57	83	3	3	0	0	0	0	4	0	2	0	0	0	0
10:00	1569	73	62	88	4	4	0	0	0	0	2	0	1	0	0	0	0
11:00	4028	75	64	96	7	7	0	0	0	0	12	0	6	0	0	0	0
12:00	3651	82	66	129	1	1	0	0	0	0	53	32	9	1	2	0	0
13:00	3418	84	65	121	2	2	0	0	0	0	11	5	3	0	1	0	0
14:00	4041	86	62	113	1	1	0	0	0	0	10	8	1	0	0	1	0
15:00	3685	93	66	130	5	2	0	1	0	0	32	19	5	1	2	0	0
16:00	4396	96	73	145	5	5	0	0	0	0	137	80	22	4	8	0	0
17:00	4472	100	69	140	21	21	0	0	0	0	244	115	27	15	9	0	0
18:00	4551	94	68	148	5	5	0	0	0	0	60	26	14	2	1	0	0
19:00	4458	99	76	137	4	4	0	0	0	0	0	0	0	0	0	0	0
20:00	2320	78	59	128	1	1	0	0	0	0	11	0	3	1	0	0	0
21:00	858	78	52	107	2	2	0	0	0	0	0	0	0	0	0	0	0
22:00	2502	65	49	103	0	0	0	0	0	0	0	0	0	0	0	0	4/00:00:08
23:00	1570	63	42	82	2	2	0	0	0	0	2	2	0	0	0	0	3/00:00:08
00:00	1365	65	40	94	4	4	0	0	0	0	2	0	1	0	0	0	6/00:00:11
01:00	1028	60	37	102	1	1	0	0	0	0	0	0	0	0	0	0	6/00:00:09
02:00	498	57	45	72	0	0	0	0	0	0	0	0	0	0	0	0	5/00:00:08
03:00	1947	54	35	80	0	0	0	0	0	0	0	0	0	0	0	0	36/00:00:20
04:00	602	54	39	70	0	0	0	0	0	0	0	0	0	0	0	0	7/00:00:11
05:00	295	57	32	79	0	0	0	0	0	0	0	0	0	0	0	0	5/00:00:10
06:00	110	62	49	89	2	2	0	0	0	0	0	0	0	0	0	0	1/00:00:05
Total	52772	81	32	148	70	67	0	1	0	0	580	287	94	24	23	1	0

Fragment ECG

Nom : c

Sexe : Mâle

Âge : 30

Fréquence cardiaque maximale globale

Temps: 2026-03-09 18:45:20

Gain: 10 mm/mV

Vitesse: 25 mm/s

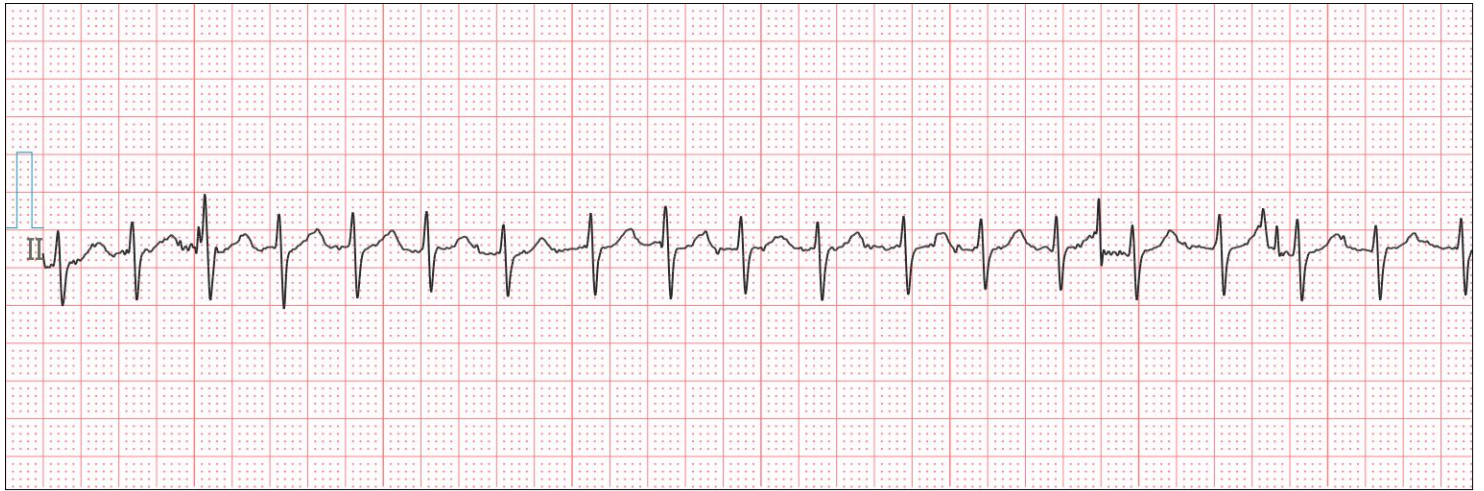

Fréquence cardiaque minimale globale

Temps: 2026-03-10 05:23:10

Gain: 10 mm/mV

Vitesse: 25 mm/s



Intervalle RR long

Temps: 2026-03-10 04:00:57

Gain: 10 mm/mV

Vitesse: 25 mm/s



Nom : c

Sexe : Mâle

Âge : 30

PAC (contraction supraventriculaire prématurée)

Temps: 2026-03-09 12:26:19

Gain: 10 mm/mV

Vitesse: 25 mm/s

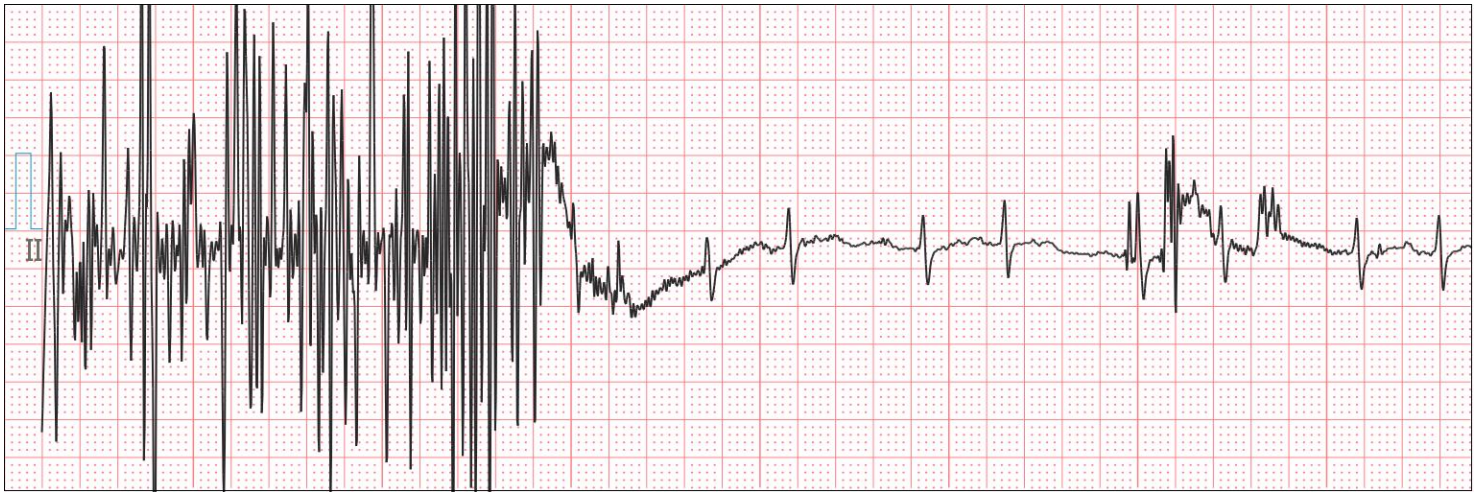

Couplet de PAC

Temps: 2026-03-09 09:24:21

Gain: 10 mm/mV

Vitesse: 25 mm/s



PAC Bigeminy

Temps: 2026-03-09 12:26:41

Gain: 10 mm/mV

Vitesse: 25 mm/s



Nom : c

Sexe : Mâle

Âge : 30

PAC trigéminé

Temps: 2026-03-09 14:50:50

Gain: 10 mm/mV

Vitesse: 25 mm/s

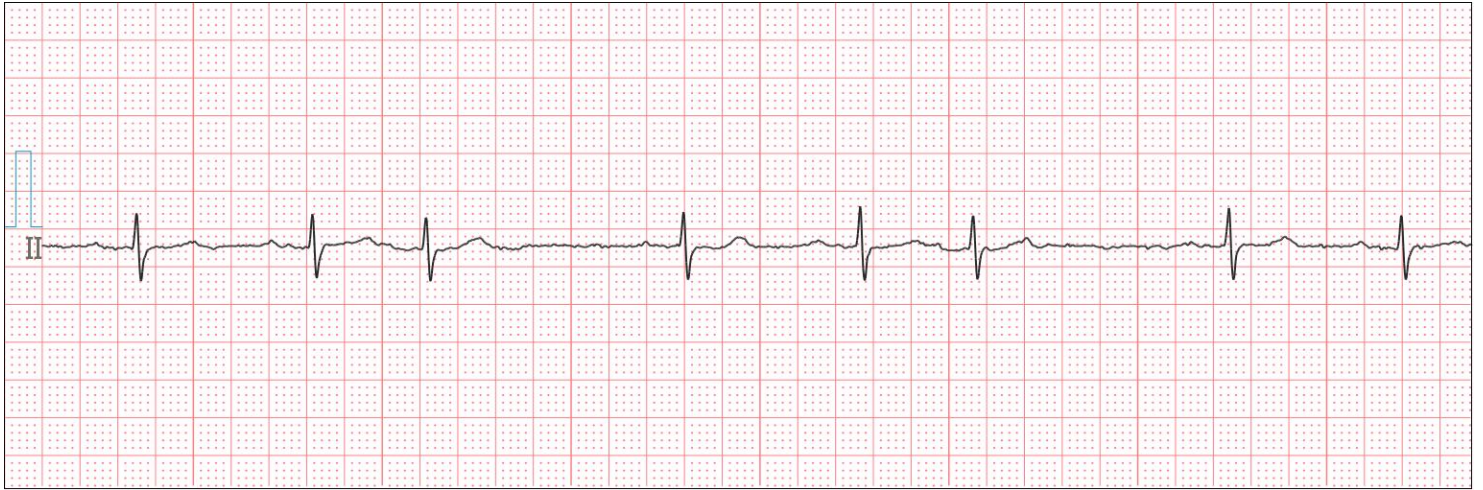

Tachycardie supraventriculaire

Temps: 2026-03-09 12:28:01

Gain: 10 mm/mV

Vitesse: 25 mm/s

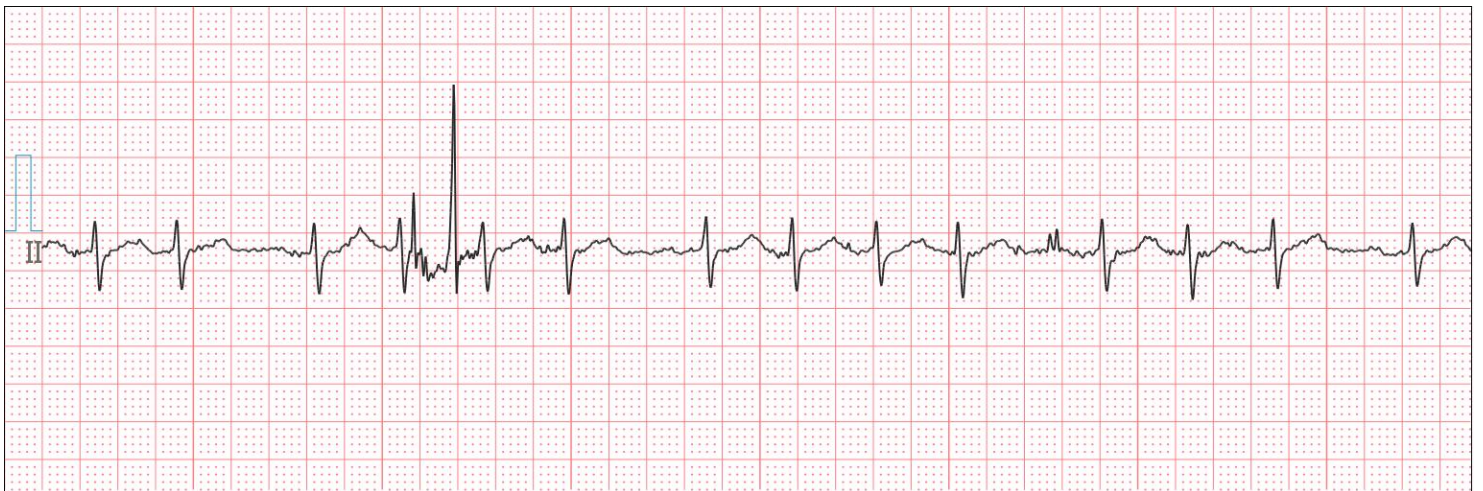

Fibrillation auriculaire

Temps: 2026-03-09 12:34:33

Gain: 10 mm/mV

Vitesse: 25 mm/s

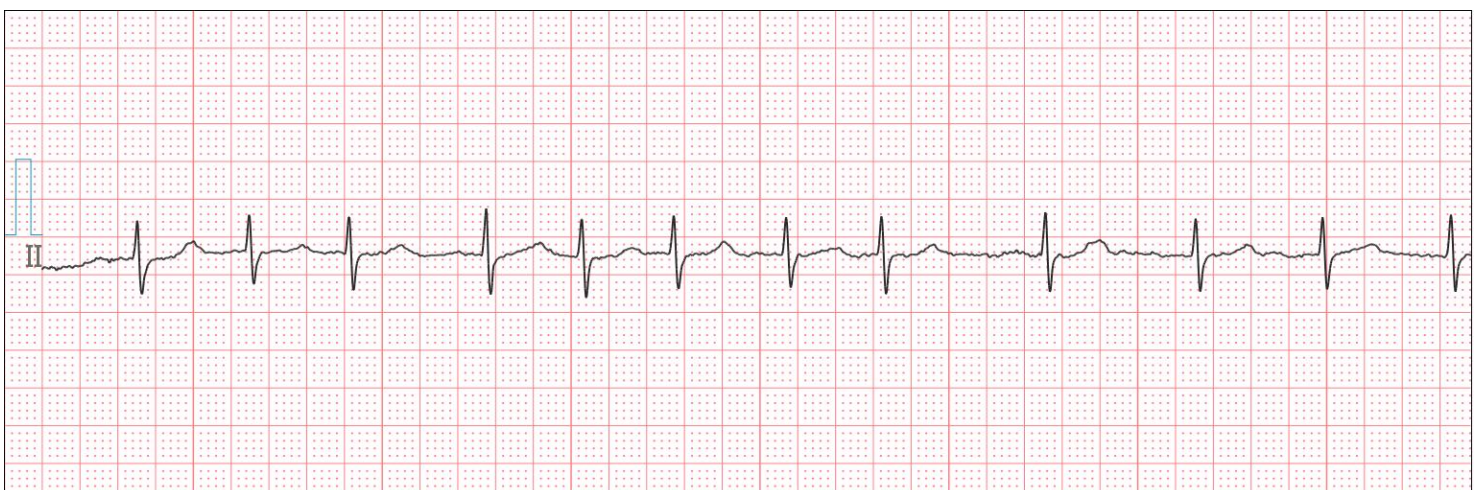

Nom : c

Sexe : Mâle

Âge : 30

PVC (Contraction ventriculaire prématurée)

Temps: 2026-03-09 09:34:43

Gain: 10 mm/mV

Vitesse: 25 mm/s



Tachycardie ventriculaire

Temps: 2026-03-09 15:43:18

Gain: 10 mm/mV

Vitesse: 25 mm/s

