



## Conclusion Du Rapport ECG

Nom : c

Sexe : Mâle

Âge : 30

1. Rythme sinusal + rythme ectopique
2. Fibrillation auriculaire
3. PAC (Contraction supraventriculaire prématurée)
4. Couplet de PAC
5. Tachycardie supraventriculaire
6. PVC (contraction ventriculaire prématurée)

\*1. En raison de la nature sporadique et transitoire des événements ECG, il est normal que chaque résultat de mesure soit différent. Il est recommandé d'augmenter la fréquence de surveillance et de capturer les incidents en temps voulu.

\*2. Les résultats de cette analyse servent uniquement de référence pour la surveillance quotidienne de la santé cardiaque.

Ils ne peuvent pas remplacer les résultats du diagnostic médical et ne peuvent pas être utilisés pour le diagnostic et le traitement cliniques.

Statistiques Horaire Tableau Des Données ECG

Nom : c

Sexe : Mâle

Âge : 30

Temps: 2026-03-10 10:00:31

-- 2026-03-10 18:15:41

Time HH:MM	Beats (times)	Heart Rate			Ventricular						Atrial						Bradycardia
		AVG	Min	Max	Total	PVC	Couplet	Runs	Bigeminy	Trigeminy	Total	PAC	Couplet	Runs	Bigeminy	Trigeminy	Duration
10:00	2933	76	47	121	3	3	0	0	0	0	0	0	0	0	0	0	2/00:00:05
11:00	2956	69	52	112	6	6	0	0	0	0	6	4	1	0	0	0	0
12:00	2901	65	40	107	5	5	0	0	0	0	2	2	0	0	0	0	4/00:00:05
13:00	2005	60	44	98	0	0	0	0	0	0	4	2	1	0	0	0	5/00:00:07
14:00	3857	78	52	106	0	0	0	0	0	0	6	2	0	1	0	0	0
15:00	3052	84	60	113	3	3	0	0	0	0	12	2	5	0	0	0	0
16:00	3827	83	64	116	5	5	0	0	0	0	11	1	5	0	0	0	0
17:00	2641	77	59	104	4	4	0	0	0	0	7	2	1	1	0	0	0
18:00	446	65	61	86	1	1	0	0	0	0	0	0	0	0	0	0	0
Total	24618	74	40	121	27	27	0	0	0	0	48	15	13	2	0	0	0

# Fragment ECG

Nom : c

Sexe : Mâle

Âge : 30

Fréquence cardiaque maximale globale

Temps: 2026-03-10 10:59:01

Gain: 10 mm/mV

Vitesse: 25 mm/s



Fréquence cardiaque minimale globale

Temps: 2026-03-10 12:56:52

Gain: 10 mm/mV

Vitesse: 25 mm/s

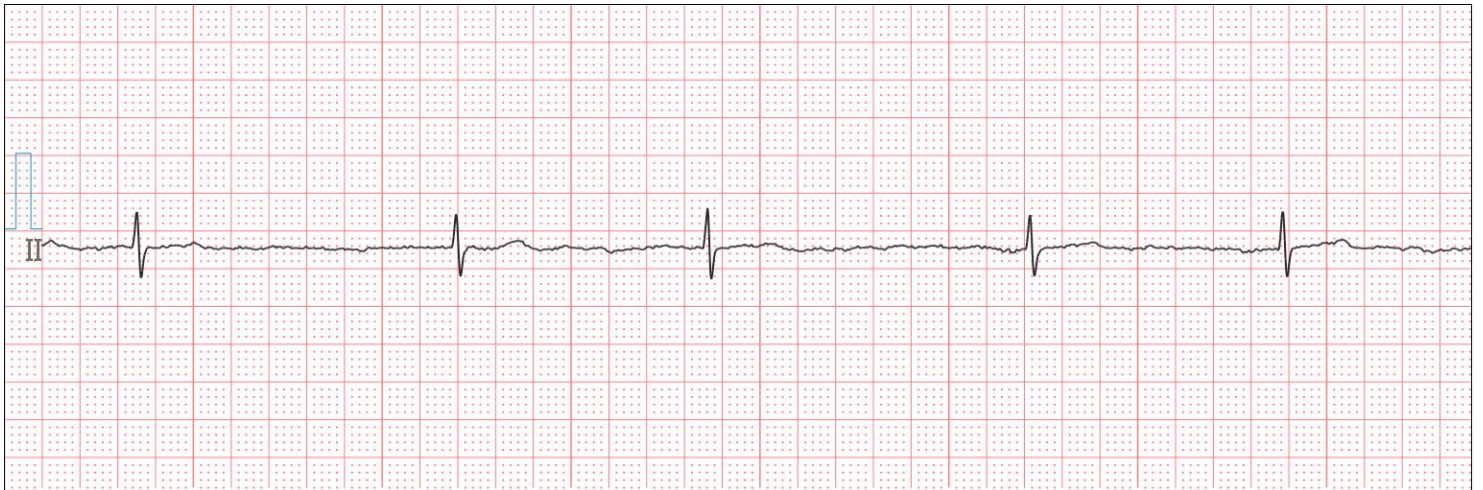

Intervalle RR long

Temps: 2026-03-10 12:13:23

Gain: 10 mm/mV

Vitesse: 25 mm/s



Nom : c

Sexe : Mâle

Âge : 30

PAC (contraction supraventriculaire prématurée)

Temps: 2026-03-10 11:27:48

Gain: 10 mm/mV

Vitesse: 25 mm/s



Couplet de PAC

Temps: 2026-03-10 11:45:37

Gain: 10 mm/mV

Vitesse: 25 mm/s

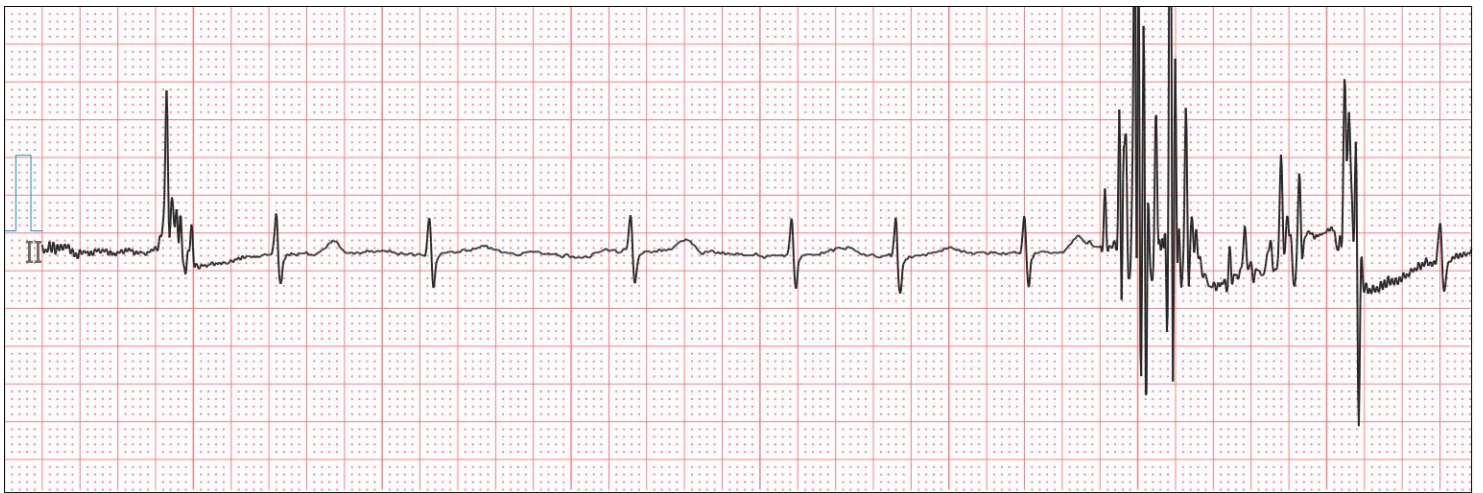

Tachycardie supraventriculaire

Temps: 2026-03-10 14:50:28

Gain: 10 mm/mV

Vitesse: 25 mm/s

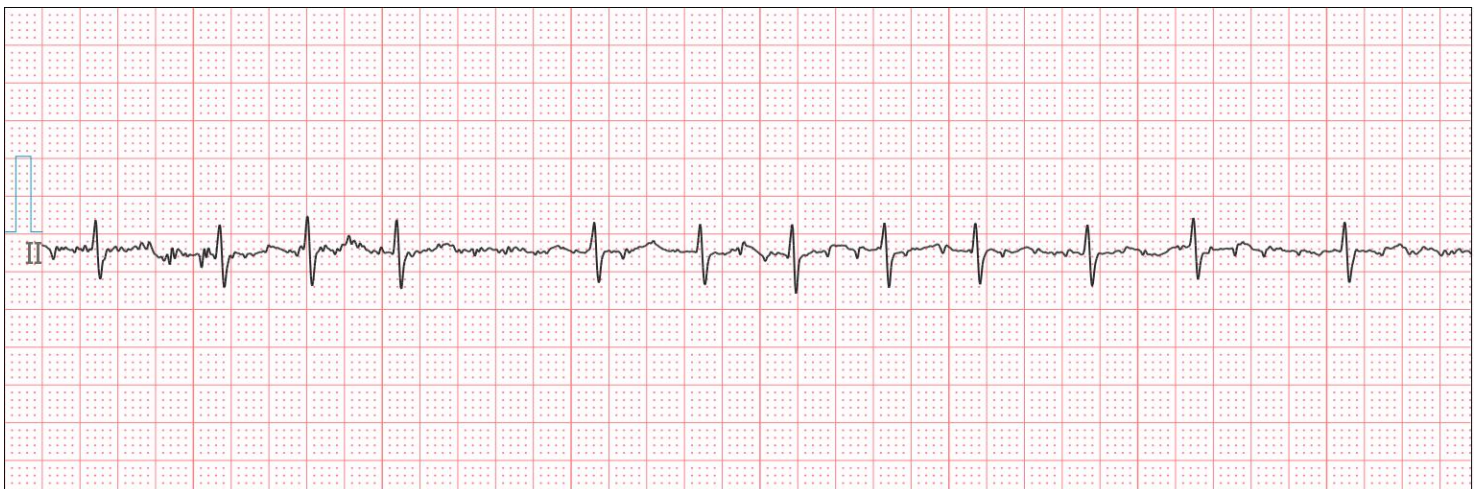

Nom : c

Sexe : Mâle

Âge : 30

Fibrillation auriculaire

Temps: 2026-03-10 10:05:31

Gain: 10 mm/mV

Vitesse: 25 mm/s



PVC (Contraction ventriculaire prématurée)

Temps: 2026-03-10 10:25:59

Gain: 10 mm/mV

Vitesse: 25 mm/s

