

Conclusion Du Rapport ECG

Nom : vincent

Sexe : Mâle

Âge : 76

- 1.Rythme sinusal
- 2.Fibrillation auriculaire
- 3.Flutter auriculaire
- 4.PAC (Contraction supraventriculaire prématurée)
- 5.Couplet de PAC
- 6.PAC Bigéminé
- 7.Trigémine de PAC
- 8.Tachycardie supraventriculaire
- 9.PVC (contraction ventriculaire prématurée)
- 10.Couplet de PVC

*1. En raison de la nature sporadique et transitoire des événements ECG, il est normal que chaque résultat de mesure soit différent. Il est recommandé d'augmenter la fréquence de surveillance et de capturer les incidents en temps voulu.

*2. Les résultats de cette analyse servent uniquement de référence pour la surveillance quotidienne de la santé cardiaque.

Ils ne peuvent pas remplacer les résultats du diagnostic médical et ne peuvent pas être utilisés pour le diagnostic et le traitement cliniques.

Statistiques Horaire Tableau Des Données ECG

Nom : vincent

Sexe : Mâle

Âge : 76

Temps: 2026-03-26 13:21:46

-- 2026-03-27 10:09:02

Time HH:MM	Beats (times)	Heart Rate			Ventricular						Atrial						Bradycardia
		AVG	Min	Max	Total	PVC	Couplet	Runs	Bigeminy	Trigeminy	Total	PAC	Couplet	Runs	Bigeminy	Trigeminy	Duration
13:21	2343	60	58	66	0	0	0	0	0	0	0	0	0	0	0	0	0
14:00	3618	59	54	77	2	2	0	0	0	0	0	0	0	0	0	0	0
15:00	3996	66	52	97	1	1	0	0	0	0	9	5	2	0	1	0	0
16:00	4280	71	53	114	1	1	0	0	0	0	38	22	8	0	1	1	0
17:00	4166	69	54	99	0	0	0	0	0	0	91	63	14	0	0	0	0
18:00	4370	73	52	143	0	0	0	0	0	0	101	65	18	0	3	2	0
19:00	4549	79	50	154	3	1	1	0	0	0	379	280	44	2	25	4	0
20:00	3927	71	54	101	0	0	0	0	0	0	228	82	73	0	2	0	0
21:00	3843	66	51	111	0	0	0	0	0	0	343	145	99	0	10	1	0
22:00	3928	67	53	135	3	3	0	0	0	0	317	131	66	11	2	0	0
23:00	4004	69	42	122	0	0	0	0	0	0	499	311	80	7	15	0	41/00:00:10
00:00	3652	65	43	109	0	0	0	0	0	0	296	132	79	2	6	0	21/00:00:08
01:00	3347	60	39	94	0	0	0	0	0	0	243	115	64	0	2	0	98/00:00:19
02:00	3229	58	39	77	0	0	0	0	0	0	96	44	26	0	1	1	28/00:00:11
03:00	3280	58	38	99	0	0	0	0	0	0	0	0	0	0	0	0	34/00:00:14
04:00	3199	56	37	85	1	1	0	0	0	0	0	0	0	0	0	0	47/00:00:12
05:00	3627	62	37	104	2	2	0	0	0	0	5	5	0	0	1	0	14/00:00:16
06:00	3179	58	34	97	0	0	0	0	0	0	0	0	0	0	0	0	41/00:00:14
07:00	2819	51	25	76	0	0	0	0	0	0	0	0	0	0	0	0	101/00:00:20
08:00	2672	49	31	72	0	0	0	0	0	0	0	0	0	0	0	0	121/00:00:23
09:00	2850	53	32	94	0	0	0	0	0	0	0	0	0	0	0	0	106/00:00:16
10:00	0	0	0	0	0	0	0	0	0	0	0	0	0	0	0	0	0
Total	74878	63	25	154	13	11	1	0	0	0	2645	1400	573	22	69	9	0

Fragment ECG

Nom : vincent

Sexe : Mâle

Âge : 76

Fréquence cardiaque maximale globale

Temps: 2026-03-26 19:37:37

Gain: 10 mm/mV

Vitesse: 25 mm/s

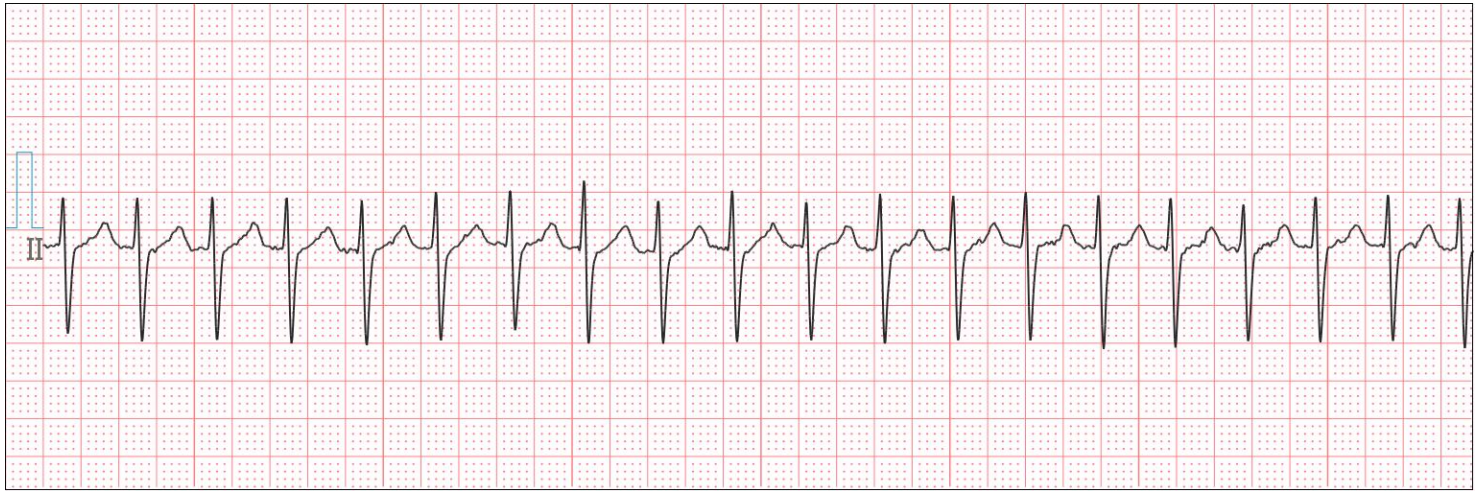

Fréquence cardiaque minimale globale

Temps: 2026-03-27 07:35:25

Gain: 10 mm/mV

Vitesse: 25 mm/s



Intervalle RR long

Temps: 2026-03-27 07:31:49

Gain: 10 mm/mV

Vitesse: 25 mm/s



Nom : vincent

Sexe : Mâle

Âge : 76

PAC (contraction supraventriculaire prématurée)

Temps: 2026-03-26 15:16:33

Gain: 10 mm/mV

Vitesse: 25 mm/s

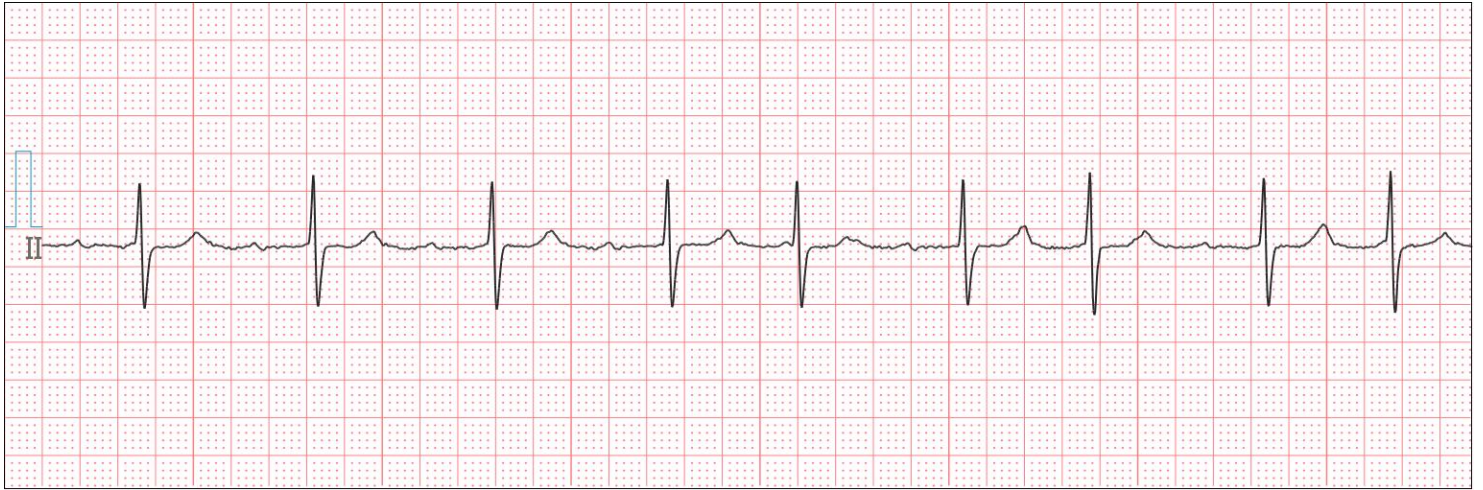

Couplet de PAC

Temps: 2026-03-26 15:16:37

Gain: 10 mm/mV

Vitesse: 25 mm/s

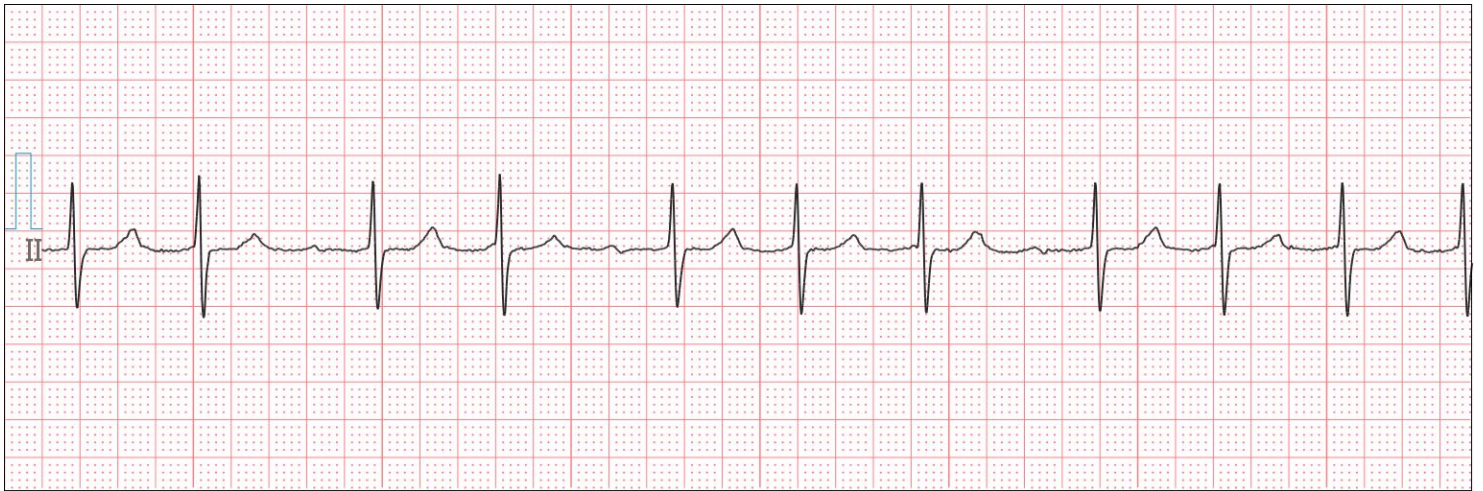

PAC Bigeminy

Temps: 2026-03-26 15:30:34

Gain: 10 mm/mV

Vitesse: 25 mm/s

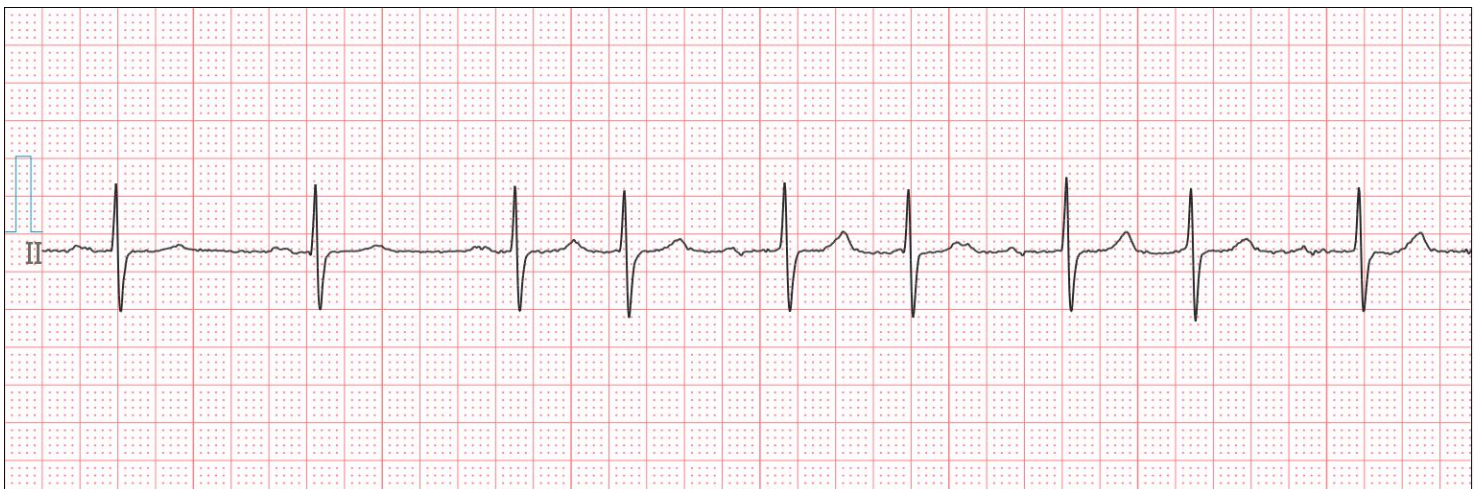

Nom : vincent

Sexe : Mâle

Âge : 76

PAC trigéminé

Temps: 2026-03-26 16:30:10

Gain: 10 mm/mV

Vitesse: 25 mm/s



Tachycardie supraventriculaire

Temps: 2026-03-26 19:37:20

Gain: 10 mm/mV

Vitesse: 25 mm/s

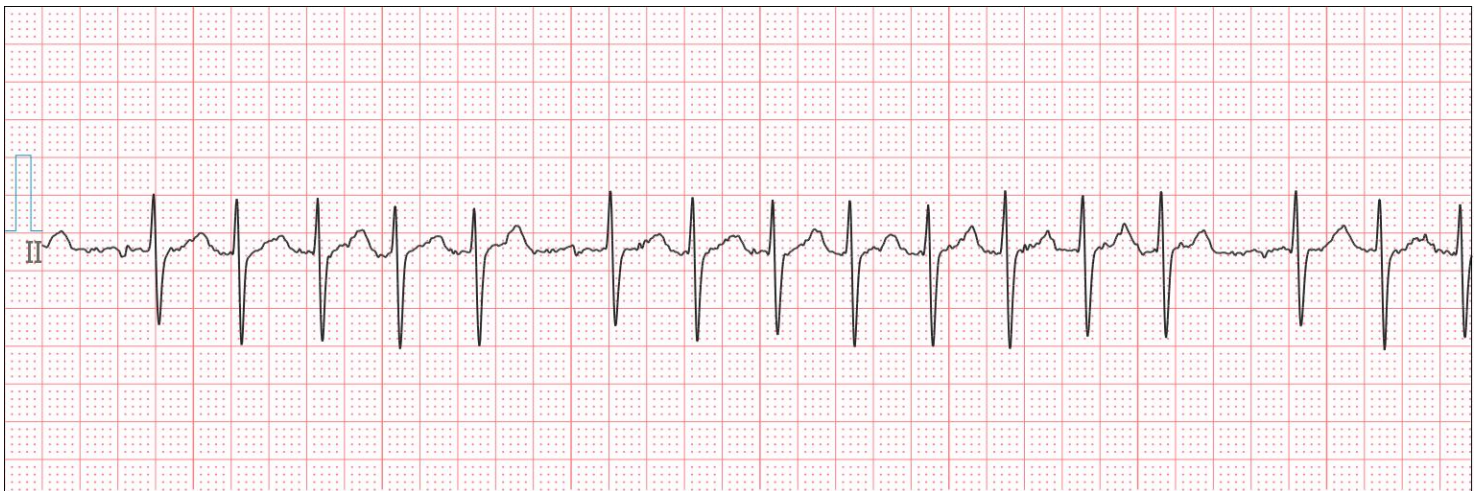

Flutter auriculaire

Temps: 2026-03-26 15:26:16

Gain: 10 mm/mV

Vitesse: 25 mm/s

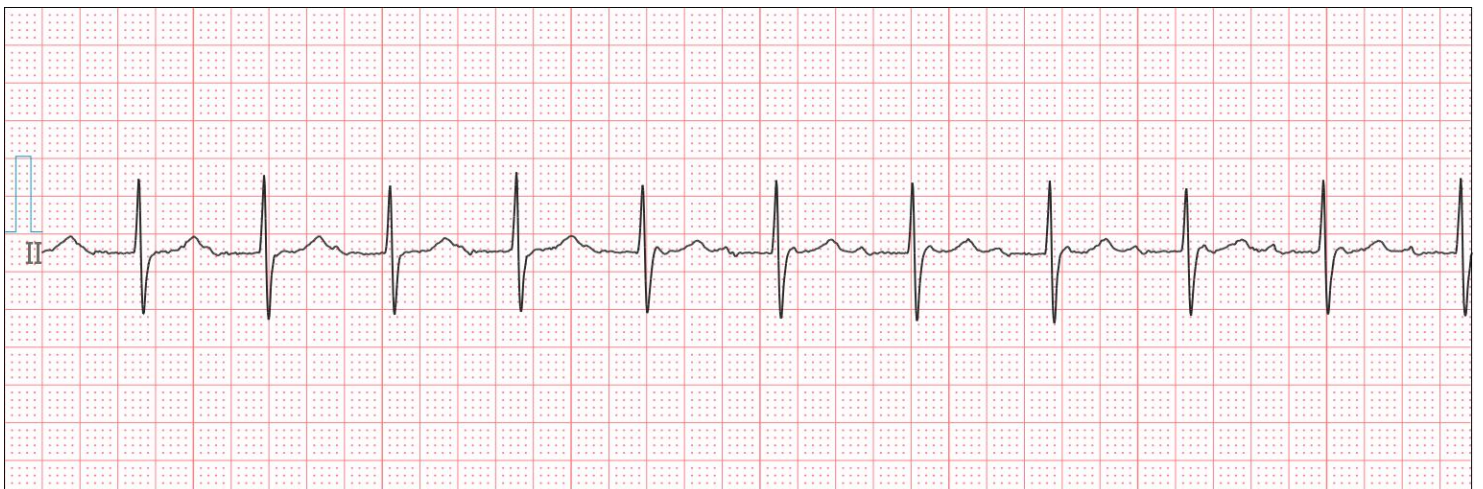

Nom : vincent

Sexe : Mâle

Âge : 76

Fibrillation auriculaire

Temps: 2026-03-26 16:25:44

Gain: 10 mm/mV

Vitesse: 25 mm/s

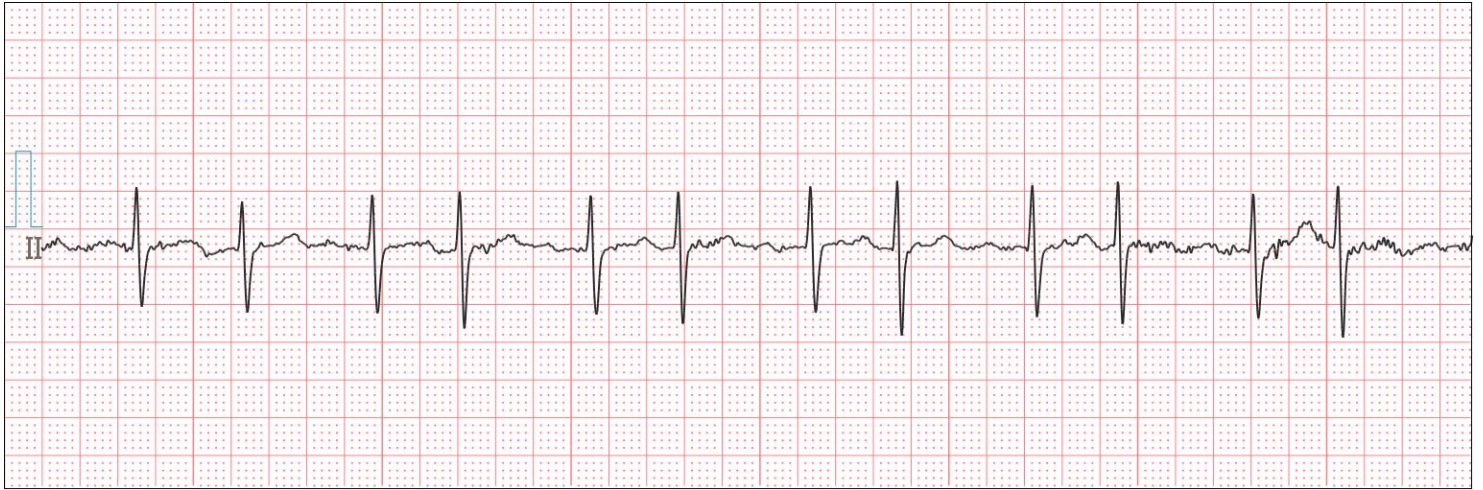

PVC (Contraction ventriculaire prématurée)

Temps: 2026-03-26 14:34:41

Gain: 10 mm/mV

Vitesse: 25 mm/s



Couplet de PVC

Temps: 2026-03-26 19:26:15

Gain: 10 mm/mV

Vitesse: 25 mm/s

