



## Conclusion Du Rapport ECG

Nom : v

Sexe : Mâle

Âge : 30

- 1.Rythme sinusal
- 2.Fibrillation auriculaire
- 3.PAC (Contraction supraventriculaire prématurée)
- 4.Couplet de PAC
- 5.PAC Bigéminé
- 6.Trigémine de PAC
- 7.PVC (contraction ventriculaire prématurée)

\*1. En raison de la nature sporadique et transitoire des événements ECG, il est normal que chaque résultat de mesure soit différent. Il est recommandé d'augmenter la fréquence de surveillance et de capturer les incidents en temps voulu.

\*2. Les résultats de cette analyse servent uniquement de référence pour la surveillance quotidienne de la santé cardiaque.

Ils ne peuvent pas remplacer les résultats du diagnostic médical et ne peuvent pas être utilisés pour le diagnostic et le traitement cliniques.

Statistiques Horaire Tableau Des Données ECG

Nom : v

Sexe : Mâle

Âge : 30

Temps: 2026-05-12 09:27:59

-- 2026-05-12 21:48:24

Time HH:MM	Beats (times)	Heart Rate			Ventricular						Atrial						Bradycardia	
		AVG	Min	Max	Total	PVC	Couplet	Runs	Bigeminy	Trigeminy	Total	PAC	Couplet	Runs	Bigeminy	Trigeminy	Duration	
09:27	1735	53	47	71	0	0	0	0	0	0	0	0	0	0	0	0	0	0
10:00	3391	56	48	68	2	2	0	0	0	0	0	0	0	0	0	0	0	0
11:00	3745	62	50	71	0	0	0	0	0	0	2	2	0	0	0	0	0	0
12:00	3781	62	52	71	0	0	0	0	0	0	0	0	0	0	0	0	0	0
13:00	3370	55	51	73	0	0	0	0	0	0	0	0	0	0	0	0	0	0
14:00	3636	60	50	85	0	0	0	0	0	0	2	2	0	0	0	0	0	0
15:00	3644	60	55	76	0	0	0	0	0	0	0	0	0	0	0	0	0	0
16:00	3741	62	55	87	2	2	0	0	0	0	0	0	0	0	0	0	0	0
17:00	3751	62	56	88	2	2	0	0	0	0	0	0	0	0	0	0	0	0
18:00	3670	60	51	81	3	3	0	0	0	0	2	2	0	0	0	0	0	0
19:00	4115	70	51	135	0	0	0	0	0	0	291	273	9	0	13	22	0	0
20:00	3674	62	55	88	2	2	0	0	0	0	192	190	1	0	11	6	0	0
21:00	2672	55	52	70	0	0	0	0	0	0	0	0	0	0	0	0	0	0
Total	44925	60	47	135	11	11	0	0	0	0	489	469	10	0	24	28	0	0

Fragment ECG

Nom : v

Sexe : Mâle

Âge : 30

Fréquence cardiaque maximale globale

Temps: 2026-05-12 19:39:13

Gain: 10 mm/mV

Vitesse: 25 mm/s

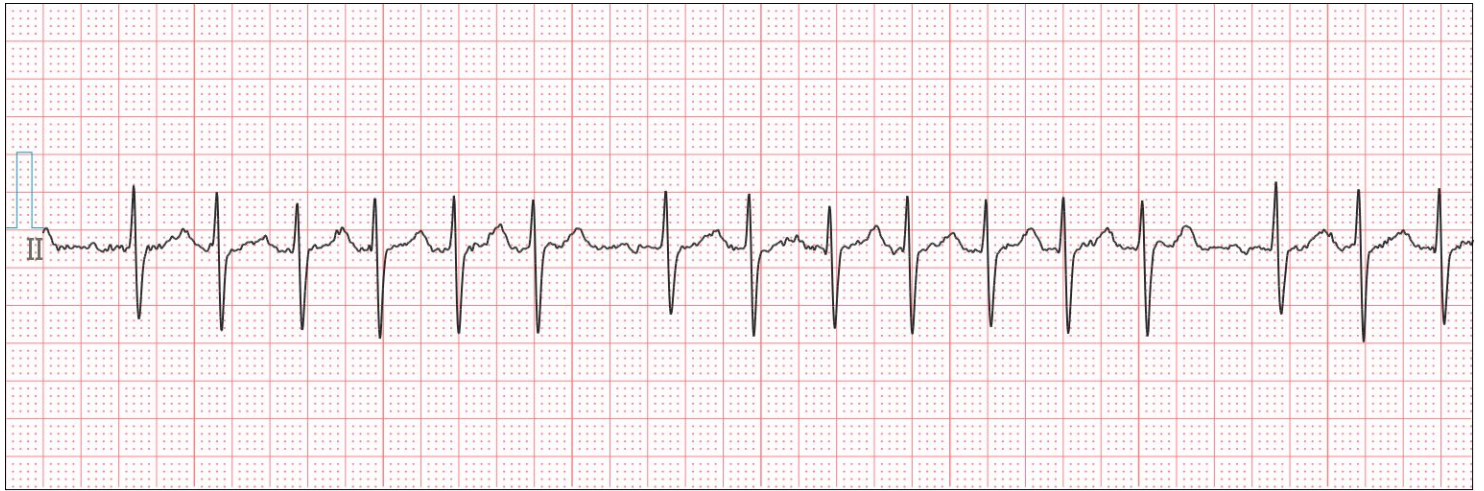

Fréquence cardiaque minimale globale

Temps: 2026-05-12 09:47:42

Gain: 10 mm/mV

Vitesse: 25 mm/s



PAC (contraction supraventriculaire prématurée)

Temps: 2026-05-12 11:00:58

Gain: 10 mm/mV

Vitesse: 25 mm/s



Nom : v

Sexe : Mâle

Âge : 30

Couplet de PAC

Temps: 2026-05-12 19:21:51

Gain: 10 mm/mV

Vitesse: 25 mm/s



PAC Bigeminy

Temps: 2026-05-12 19:34:38

Gain: 10 mm/mV

Vitesse: 25 mm/s

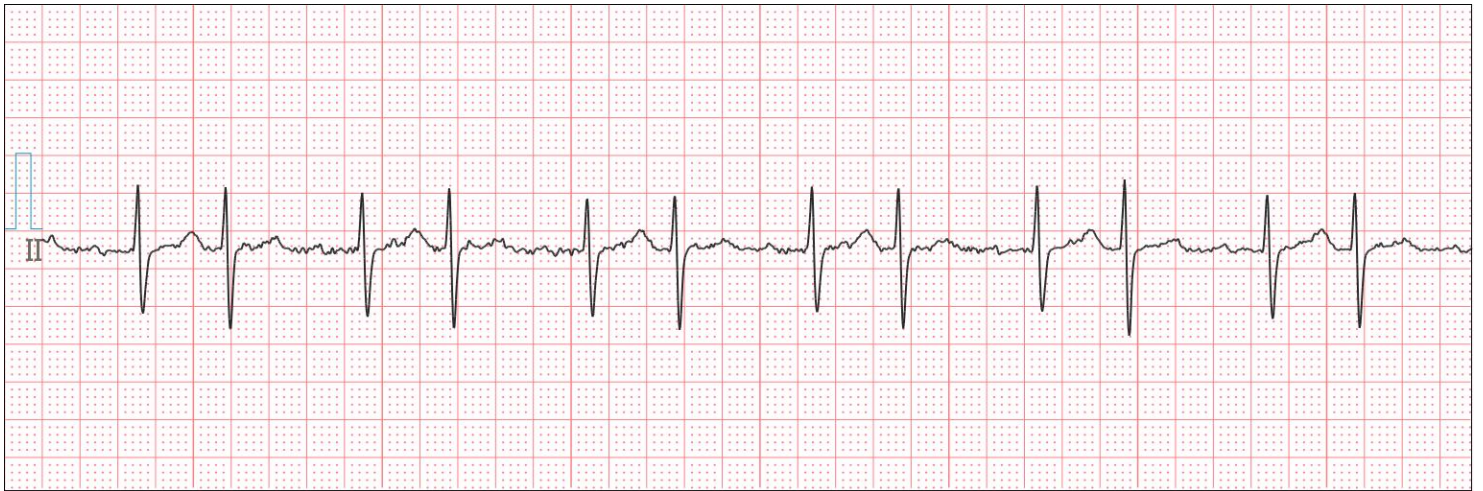

PAC trigéminé

Temps: 2026-05-12 19:27:12

Gain: 10 mm/mV

Vitesse: 25 mm/s



Nom : v

Sexe : Mâle

Âge : 30

Fibrillation auriculaire

Temps: 2026-05-12 19:34:13

Gain: 10 mm/mV

Vitesse: 25 mm/s



PVC (Contraction ventriculaire prématurée)

Temps: 2026-05-12 10:28:56

Gain: 10 mm/mV

Vitesse: 25 mm/s

