

Conclusion Du Rapport ECG

Nom : v

Sexe : Mâle

Âge : 30

- 1.Rythme sinusal
- 2.Fibrillation auriculaire
- 3.PAC (Contraction supraventriculaire prématurée)
- 4.Couplet de PAC
- 5.PAC Bigéminé
- 6.Tachycardie supraventriculaire

*1. En raison de la nature sporadique et transitoire des événements ECG, il est normal que chaque résultat de mesure soit différent. Il est recommandé d'augmenter la fréquence de surveillance et de capturer les incidents en temps voulu.

*2. Les résultats de cette analyse servent uniquement de référence pour la surveillance quotidienne de la santé cardiaque.

Ils ne peuvent pas remplacer les résultats du diagnostic médical et ne peuvent pas être utilisés pour le diagnostic et le traitement cliniques.

Statistiques Horaire Tableau Des Données ECG

Nom : v

Sexe : Mâle

Âge : 30

Temps: 2026-04-02 14:48:16

-- 2026-04-02 22:03:34

Time HH:MM	Beats (times)	Heart Rate			Ventricular						Atrial						Bradycardia
		AVG	Min	Max	Total	PVC	Couplet	Runs	Bigeminy	Trigeminy	Total	PAC	Couplet	Runs	Bigeminy	Trigeminy	Duration
14:48	724	61	54	77	0	0	0	0	0	0	2	2	0	0	0	0	0
15:00	3300	54	52	64	0	0	0	0	0	0	0	0	0	0	0	0	0
16:00	4095	67	53	85	0	0	0	0	0	0	0	0	0	0	0	0	0
17:00	4436	73	63	91	0	0	0	0	0	0	2	2	0	0	0	0	0
18:00	4136	71	58	108	0	0	0	0	0	0	477	181	96	26	17	0	0
19:00	5291	93	63	123	0	0	0	0	0	0	463	101	172	4	6	0	0
20:00	4660	81	55	114	0	0	0	0	0	0	4	4	0	0	0	0	0
21:00	4263	74	54	99	0	0	0	0	0	0	214	117	43	3	11	0	0
22:00	248	71	68	83	0	0	0	0	0	0	0	0	0	0	0	0	0
Total	31153	73	52	123	0	0	0	0	0	0	1162	407	311	33	34	0	0

Fragment ECG

Nom : v

Sexe : Mâle

Âge : 30

Fréquence cardiaque maximale globale

Temps: 2026-04-02 19:37:26

Gain: 10 mm/mV

Vitesse: 25 mm/s

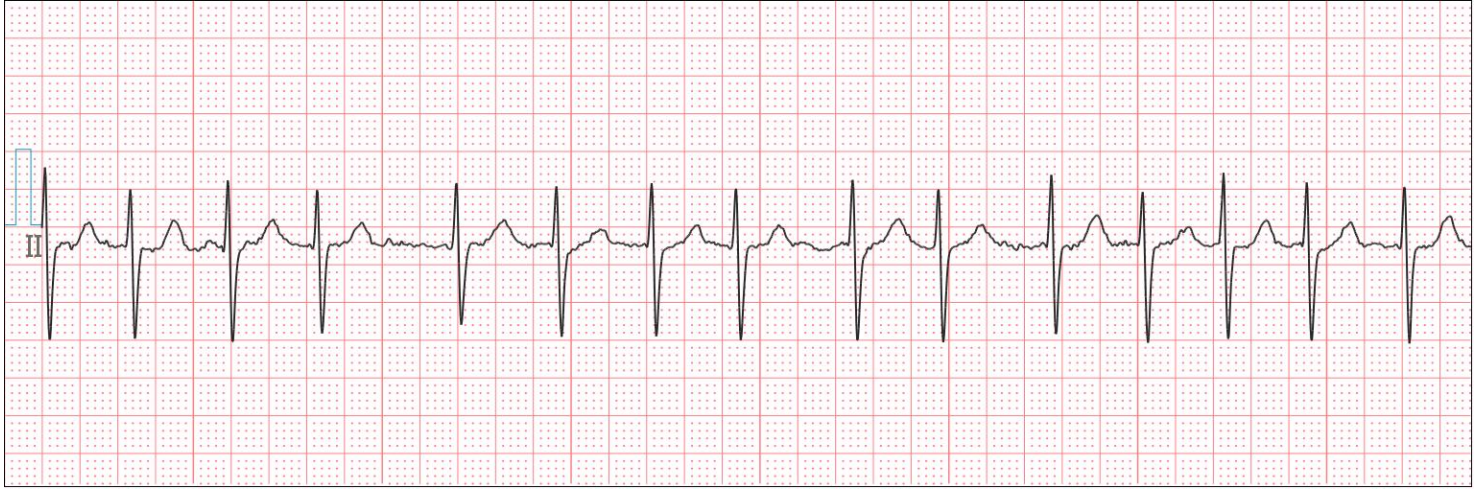

Fréquence cardiaque minimale globale

Temps: 2026-04-02 15:07:43

Gain: 10 mm/mV

Vitesse: 25 mm/s

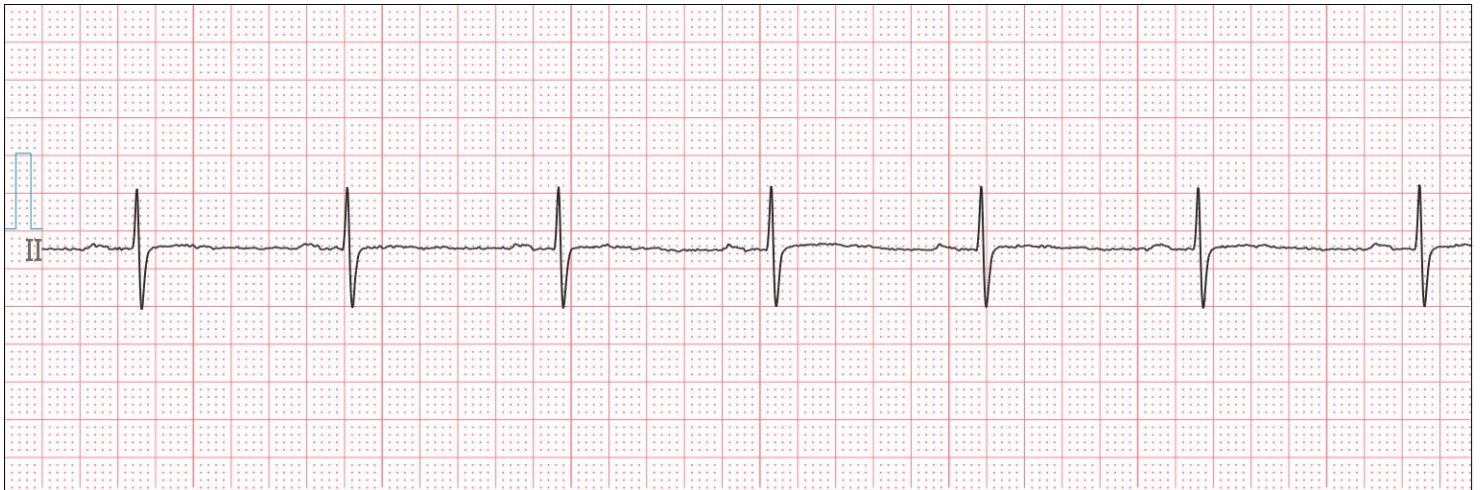

Intervalle RR long

Temps: 2026-04-02 21:13:36

Gain: 10 mm/mV

Vitesse: 25 mm/s



Nom : v

Sexe : Mâle

Âge : 30

PAC (contraction supraventriculaire prématurée)

Temps: 2026-04-02 14:52:50

Gain: 10 mm/mV

Vitesse: 25 mm/s

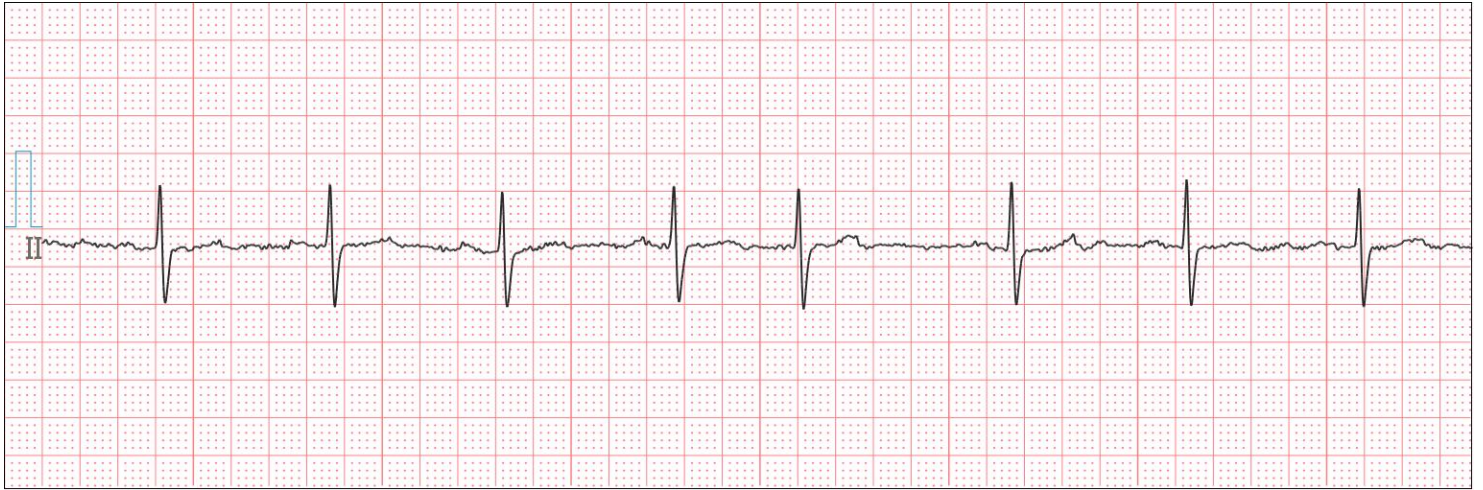

Couplet de PAC

Temps: 2026-04-02 18:40:17

Gain: 10 mm/mV

Vitesse: 25 mm/s



PAC Bigeminy

Temps: 2026-04-02 18:45:16

Gain: 10 mm/mV

Vitesse: 25 mm/s

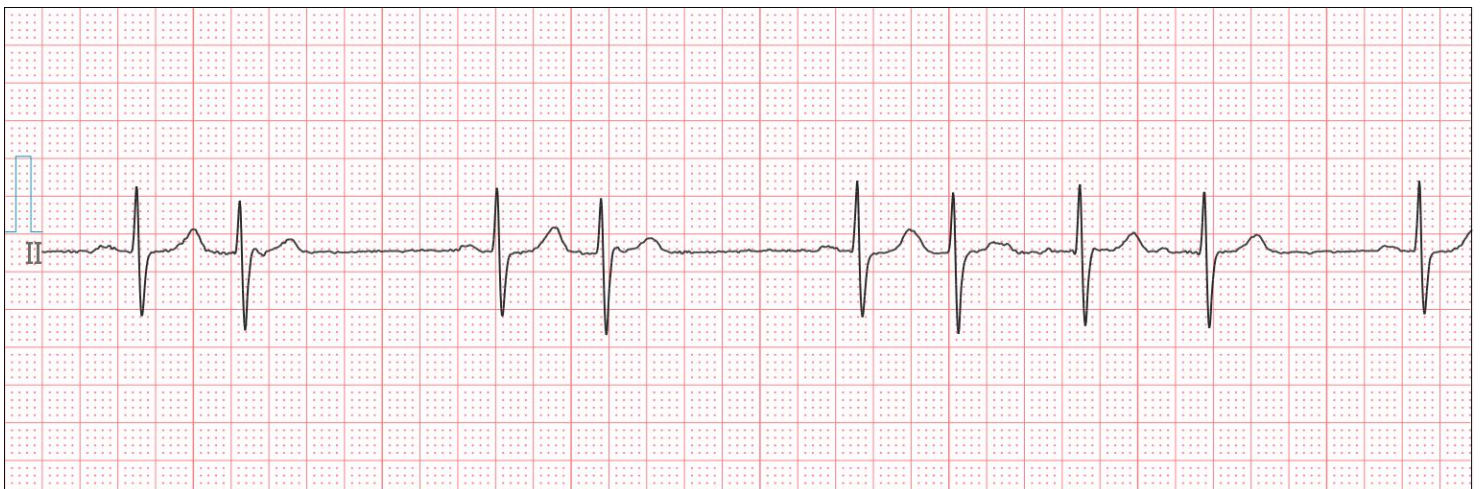

Nom : v

Sexe : Mâle

Âge : 30

Tachycardie supraventriculaire

Temps: 2026-04-02 18:40:00

Gain: 10 mm/mV

Vitesse: 25 mm/s

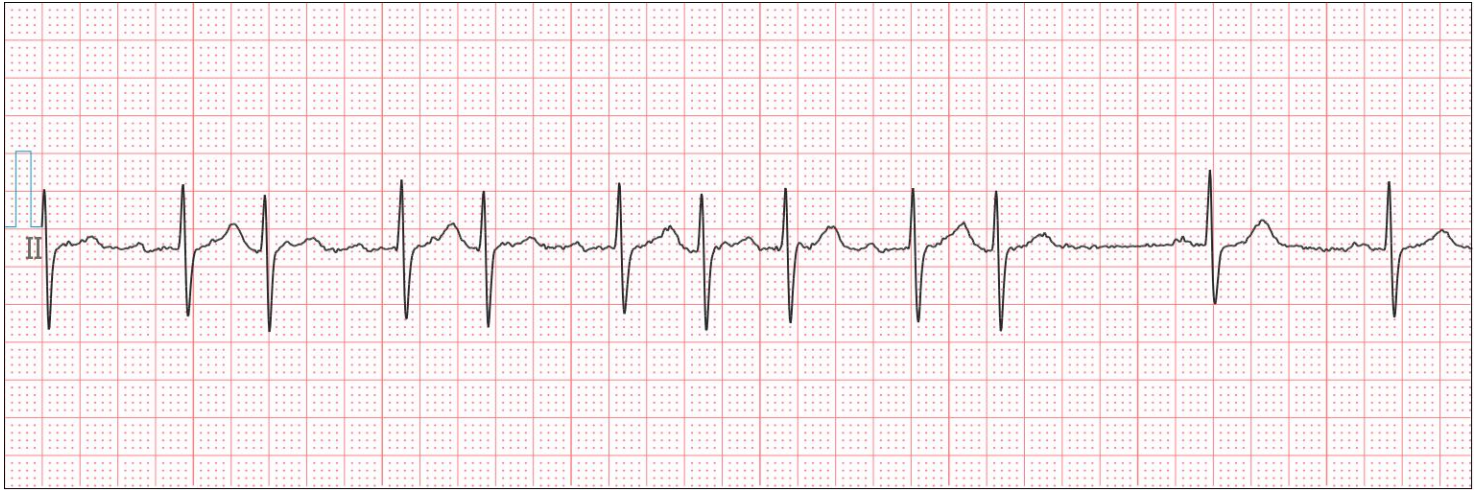

Fibrillation auriculaire

Temps: 2026-04-02 19:15:52

Gain: 10 mm/mV

Vitesse: 25 mm/s

