

Conclusion Du Rapport ECG

Nom : v

Sexe : Masculin

Âge : 30

1. Rythme sinusal + rythme ectopique
2. Fibrillation auriculaire
3. Flutter auriculaire
4. PAC (Contraction supraventriculaire prématurée)
5. Couplet de PAC
6. PAC Bigéminé
7. Trigémine de PAC
8. Tachycardie supraventriculaire
9. PVC (contraction ventriculaire prématurée)
10. Couplet de PVC
11. Tachycardie ventriculaire

*1. En raison de la nature sporadique et transitoire des événements ECG, il est normal que chaque résultat de mesure soit différent. Il est recommandé d'augmenter la fréquence de surveillance et de capturer les incidents en temps voulu.

*2. Les résultats de cette analyse servent uniquement de référence pour la surveillance quotidienne de la santé cardiaque.

Ils ne peuvent pas remplacer les résultats du diagnostic médical et ne peuvent pas être utilisés pour le diagnostic et le traitement cliniques.

Statistiques Horaire Tableau Des Données ECG

Nom : v

Sexe : Masculin

Âge : 30

Temps: 2026-05-23 19:05:30

-- 2026-05-25 07:09:29

Time HH:MM	Beats (times)	Heart Rate			Ventricular						Atrial						Bradycardia
		AVG	Min	Max	Total	PVC	Couplet	Runs	Bigeminy	Trigeminy	Total	PAC	Couplet	Runs	Bigeminy	Trigeminy	Duration
19:05	451	79	76	84	0	0	0	0	0	0	0	0	0	0	0	0	0
20:00	4238	79	67	107	5	5	0	0	0	0	2	2	0	0	0	0	0
21:00	4309	79	73	103	0	0	0	0	0	0	36	16	10	0	0	0	0
22:00	4173	79	73	88	0	0	0	0	0	0	26	4	11	0	0	0	0
23:00	4152	79	72	100	0	0	0	0	0	0	46	16	15	0	0	0	0
00:00	4007	71	46	114	0	0	0	0	0	0	63	37	13	0	3	0	4/00:00:06
01:00	3638	64	41	86	0	0	0	0	0	0	27	21	3	0	1	0	12/00:00:08
02:00	3521	62	40	87	0	0	0	0	0	0	23	21	1	0	4	0	20/00:00:10
03:00	3299	58	38	85	0	0	0	0	0	0	0	0	0	0	0	0	25/00:00:09
04:00	3734	63	40	88	8	2	0	1	0	0	0	0	0	0	0	0	11/00:00:20
05:00	3744	63	41	96	0	0	0	0	0	0	7	7	0	0	0	1	18/00:00:10
06:00	3234	57	34	86	0	0	0	0	0	0	7	7	0	0	0	0	27/00:00:22
07:00	3998	69	38	101	0	0	0	0	0	0	86	34	26	0	1	0	6/00:00:14
08:00	4186	69	64	92	0	0	0	0	0	0	0	0	0	0	0	0	0
09:00	3723	64	50	89	4	4	0	0	0	0	0	0	0	0	0	0	8/00:00:07
10:00	3812	67	43	92	3	3	0	0	0	0	0	0	0	0	0	0	17/00:00:11
11:00	4196	73	46	119	0	0	0	0	0	0	14	14	0	0	0	0	3/00:00:06
12:00	5176	88	69	117	0	0	0	0	0	0	71	53	6	2	8	0	0
13:00	4642	78	56	109	0	0	0	0	0	0	0	0	0	0	0	0	0
14:00	4101	68	54	86	0	0	0	0	0	0	0	0	0	0	0	0	0
15:00	4146	69	53	102	2	2	0	0	0	0	0	0	0	0	0	0	0
16:00	4545	76	60	109	0	0	0	0	0	0	0	0	0	0	0	0	0
17:00	4733	80	60	135	0	0	0	0	0	0	4	4	0	0	0	0	0
18:00	4719	79	61	137	1	1	0	0	0	0	0	0	0	0	0	0	0
19:00	5518	92	67	129	1	1	0	0	0	0	0	0	0	0	0	0	0
20:00	4542	76	57	94	0	0	0	0	0	0	0	0	0	0	0	0	0
21:00	4284	71	63	104	3	1	1	0	0	0	0	0	0	0	0	0	0
22:00	4191	69	53	75	2	2	0	0	0	0	0	0	0	0	0	0	0
23:00	4289	71	63	107	5	5	0	0	0	0	3	3	0	0	0	0	0
00:00	4055	67	64	71	1	1	0	0	0	0	0	0	0	0	0	0	0
01:00	3473	57	29	71	0	0	0	0	0	0	0	0	0	0	0	0	3/00:00:39
02:00	3460	57	48	94	0	0	0	0	0	0	3	1	1	0	0	0	0
03:00	3301	54	44	76	0	0	0	0	0	0	0	0	0	0	0	0	1/00:00:44
04:00	3095	51	46	68	0	0	0	0	0	0	0	0	0	0	0	0	0
05:00	3114	53	45	75	0	0	0	0	0	0	0	0	0	0	0	0	0
06:00	3407	57	44	76	0	0	0	0	0	0	5	5	0	0	0	0	5/00:01:49
07:00	610	65	59	73	0	0	0	0	0	0	0	0	0	0	0	0	0
Total	141816	69	29	137	35	27	1	1	0	0	423	245	86	2	17	1	0

Fragment ECG

Nom : v

Sexe : Masculin

Âge : 30

Fréquence cardiaque maximale globale

Temps: 2026-05-24 18:02:39

Gain: 10 mm/mV

Vitesse: 25 mm/s

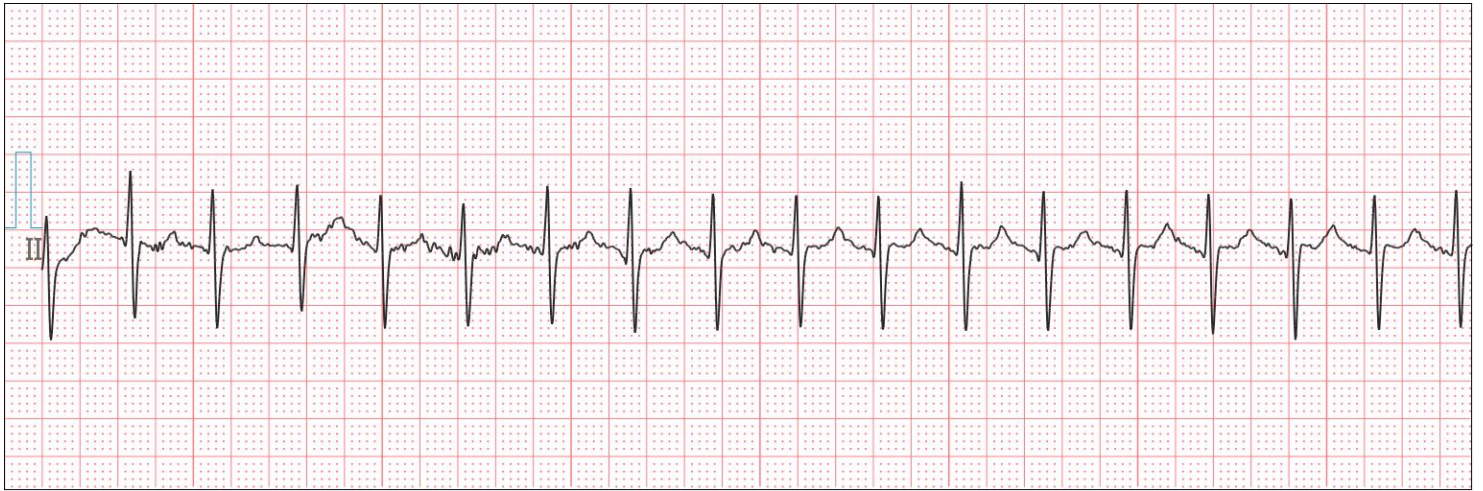

Fréquence cardiaque minimale globale

Temps: 2026-05-25 01:17:44

Gain: 10 mm/mV

Vitesse: 25 mm/s



Intervalle RR long

Temps: 2026-05-24 06:59:54

Gain: 10 mm/mV

Vitesse: 25 mm/s



Nom : v

Sexe : Masculin

Âge : 30

PAC (contraction supraventriculaire prématurée)

Temps: 2026-05-23 20:57:06

Gain: 10 mm/mV

Vitesse: 25 mm/s

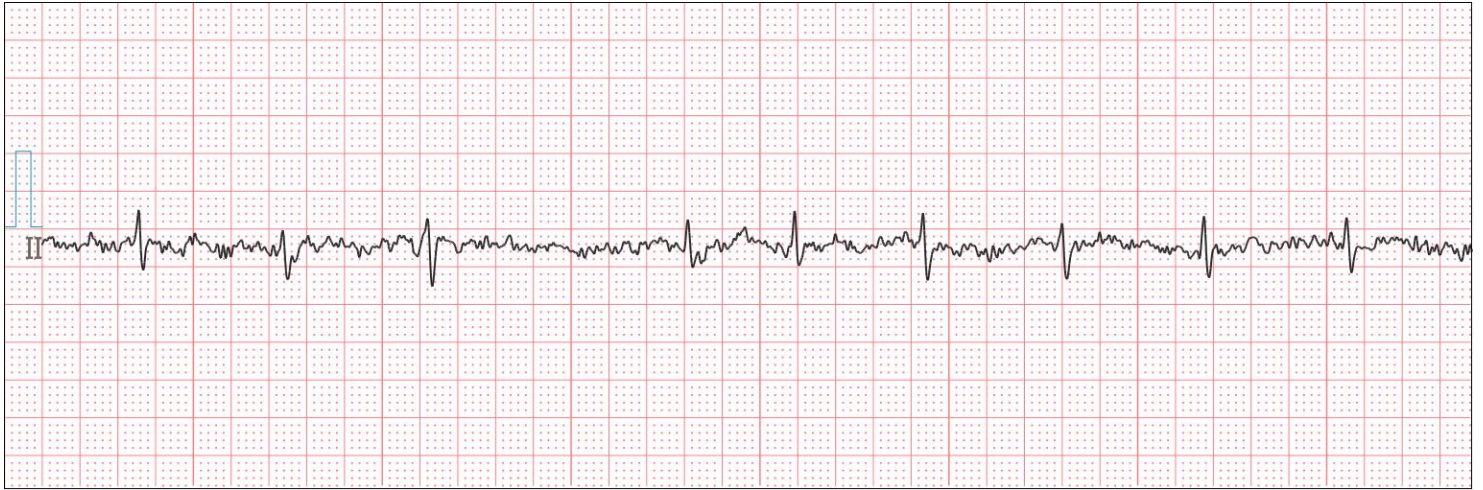

Couplet de PAC

Temps: 2026-05-23 21:19:47

Gain: 10 mm/mV

Vitesse: 25 mm/s

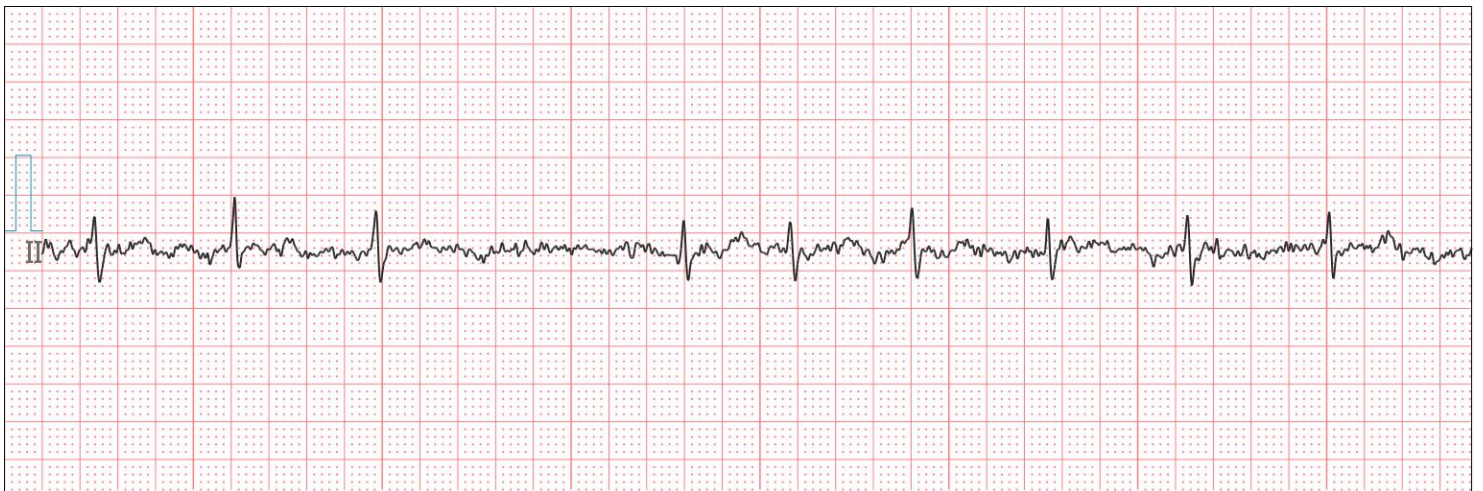

PAC Bigeminy

Temps: 2026-05-24 00:14:48

Gain: 10 mm/mV

Vitesse: 25 mm/s



Nom : v

Sexe : Masculin

Âge : 30

PAC trigéminé

Temps: 2026-05-24 05:01:19

Gain: 10 mm/mV

Vitesse: 25 mm/s

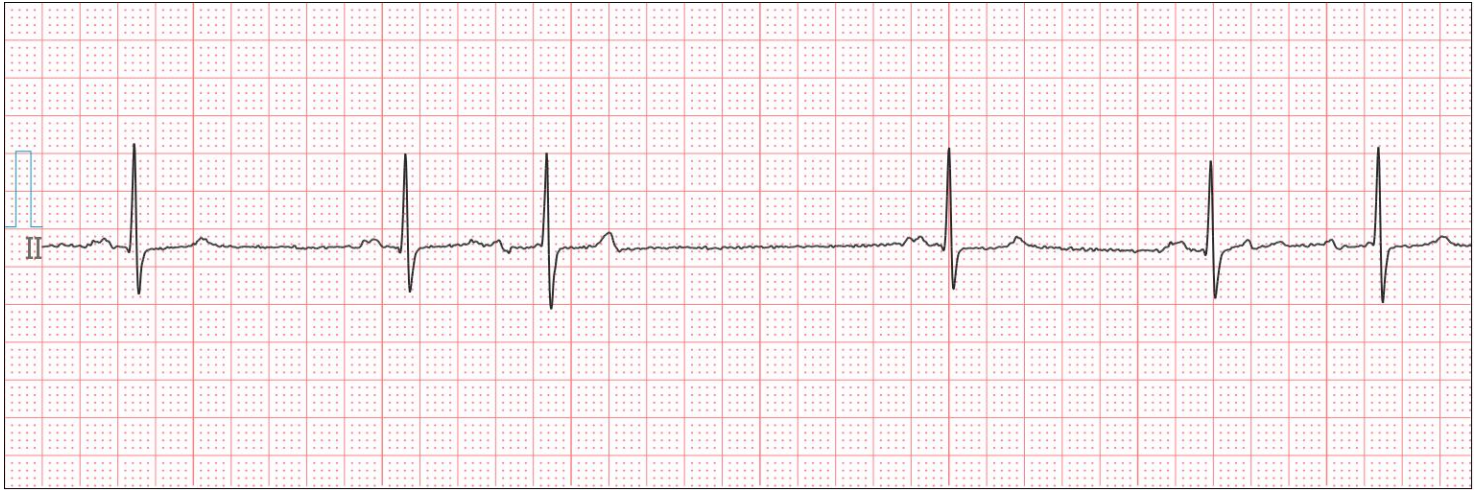

Tachycardie supraventriculaire

Temps: 2026-05-24 12:09:06

Gain: 10 mm/mV

Vitesse: 25 mm/s



Flutter auriculaire

Temps: 2026-05-24 02:18:59

Gain: 10 mm/mV

Vitesse: 25 mm/s



Nom : v

Sexe : Masculin

Âge : 30

Fibrillation auriculaire

Temps: 2026-05-23 21:23:39

Gain: 10 mm/mV

Vitesse: 25 mm/s

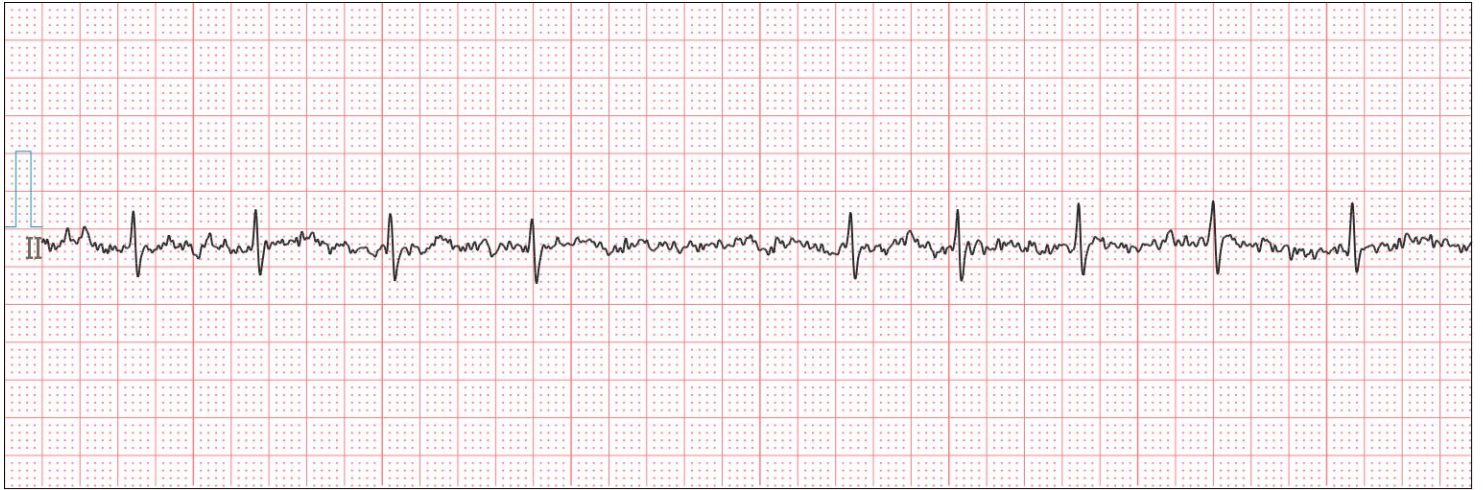

PVC (Contraction ventriculaire prématurée)

Temps: 2026-05-23 20:34:29

Gain: 10 mm/mV

Vitesse: 25 mm/s

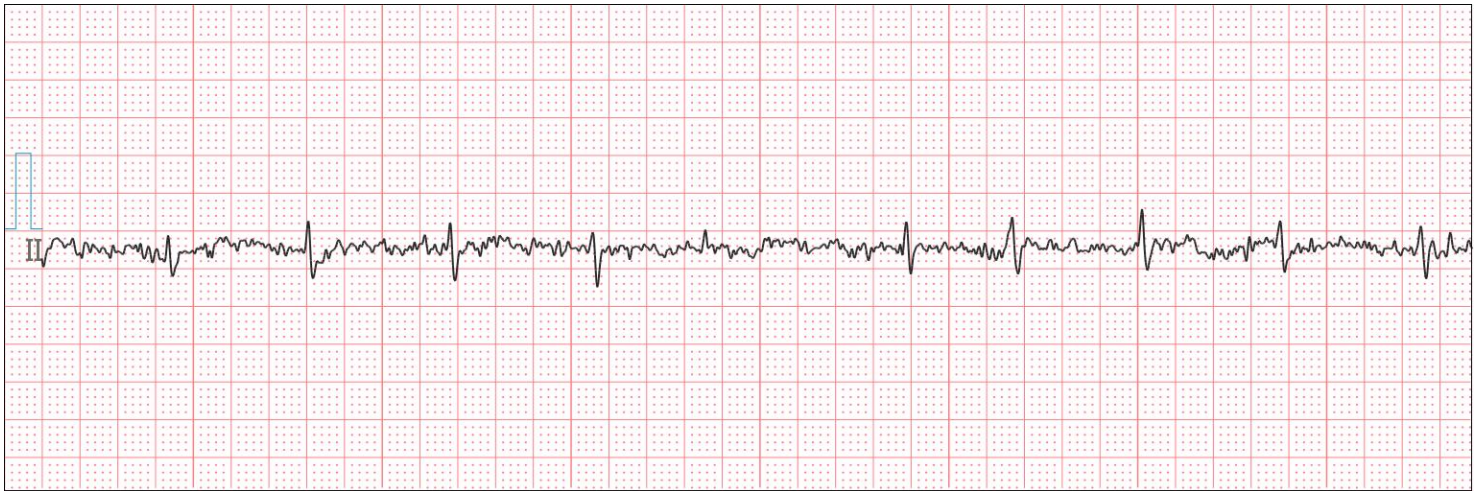

Couplet de PVC

Temps: 2026-05-24 21:31:49

Gain: 10 mm/mV

Vitesse: 25 mm/s



Nom : v

Sexe : Masculin

Âge : 30

Tachycardie ventriculaire

Temps: 2026-05-24 04:19:49

Gain: 10 mm/mV

Vitesse: 25 mm/s

