

Conclusion Du Rapport ECG

Nom : v

Sexe : Masculin

Âge : 30

- 1.Rythme sinusal
- 2.Fibrillation auriculaire
- 3.Flutter auriculaire
- 4.PAC (Contraction supraventriculaire prématurée)
- 5.Couplet de PAC
- 6.PVC (contraction ventriculaire prématurée)

*1. En raison de la nature sporadique et transitoire des événements ECG, il est normal que chaque résultat de mesure soit différent. Il est recommandé d'augmenter la fréquence de surveillance et de capturer les incidents en temps voulu.

*2. Les résultats de cette analyse servent uniquement de référence pour la surveillance quotidienne de la santé cardiaque.

Ils ne peuvent pas remplacer les résultats du diagnostic médical et ne peuvent pas être utilisés pour le diagnostic et le traitement cliniques.

Statistiques Horaire Tableau Des Données ECG

Nom : v

Sexe : Masculin

Âge : 30

Temps: 2026-05-19 14:32:31

-- 2026-05-20 13:03:12

Time HH:MM	Beats (times)	Heart Rate			Ventricular						Atrial						Bradycardia
		AVG	Min	Max	Total	PVC	Couplet	Runs	Bigeminy	Trigeminy	Total	PAC	Couplet	Runs	Bigeminy	Trigeminy	Duration
14:32	1709	65	46	91	0	0	0	0	0	0	0	0	0	0	0	0	5/00:00:06
15:00	3795	66	49	95	0	0	0	0	0	0	0	0	0	0	0	0	2/00:00:08
16:00	4708	81	50	121	1	1	0	0	0	0	0	0	0	0	0	0	2/00:00:06
17:00	5251	90	67	138	1	1	0	0	0	0	0	0	0	0	0	0	0
18:00	5234	89	67	136	0	0	0	0	0	0	0	0	0	0	0	0	0
19:00	5777	99	66	138	0	0	0	0	0	0	0	0	0	0	0	0	0
20:00	4744	80	70	129	0	0	0	0	0	0	0	0	0	0	0	0	0
21:00	4280	70	67	106	0	0	0	0	0	0	0	0	0	0	0	0	0
22:00	4406	73	67	132	0	0	0	0	0	0	0	0	0	0	0	0	0
23:00	4802	81	69	139	0	0	0	0	0	0	0	0	0	0	0	0	0
00:00	4292	71	66	112	0	0	0	0	0	0	0	0	0	0	0	0	0
01:00	4172	69	52	109	0	0	0	0	0	0	0	0	0	0	0	0	0
02:00	3752	64	38	94	0	0	0	0	0	0	0	0	0	0	0	0	9/00:00:09
03:00	3093	55	30	77	0	0	0	0	0	0	0	0	0	0	0	0	55/00:00:18
04:00	3440	60	40	100	0	0	0	0	0	0	0	0	0	0	0	0	30/00:00:16
05:00	3789	63	54	95	0	0	0	0	0	0	0	0	0	0	0	0	0
06:00	3561	58	55	64	0	0	0	0	0	0	2	2	0	0	0	0	0
07:00	3522	58	54	74	0	0	0	0	0	0	2	2	0	0	0	0	0
08:00	3340	55	49	84	2	2	0	0	0	0	4	4	0	0	0	0	0
09:00	2983	49	42	71	3	3	0	0	0	0	2	2	0	0	0	0	4/00:04:26
10:00	3226	53	43	71	0	0	0	0	0	0	14	12	1	0	0	0	6/00:05:57
11:00	3873	64	54	83	0	0	0	0	0	0	0	0	0	0	0	0	0
12:00	4023	66	60	76	0	0	0	0	0	0	0	0	0	0	0	0	0
13:00	199	64	61	66	0	0	0	0	0	0	0	0	0	0	0	0	0
Total	91971	69	30	139	7	7	0	0	0	0	24	22	1	0	0	0	0

Fragment ECG

Nom : v

Sexe : Masculin

Âge : 30

Fréquence cardiaque maximale globale

Temps: 2026-05-19 23:20:40

Gain: 10 mm/mV

Vitesse: 25 mm/s

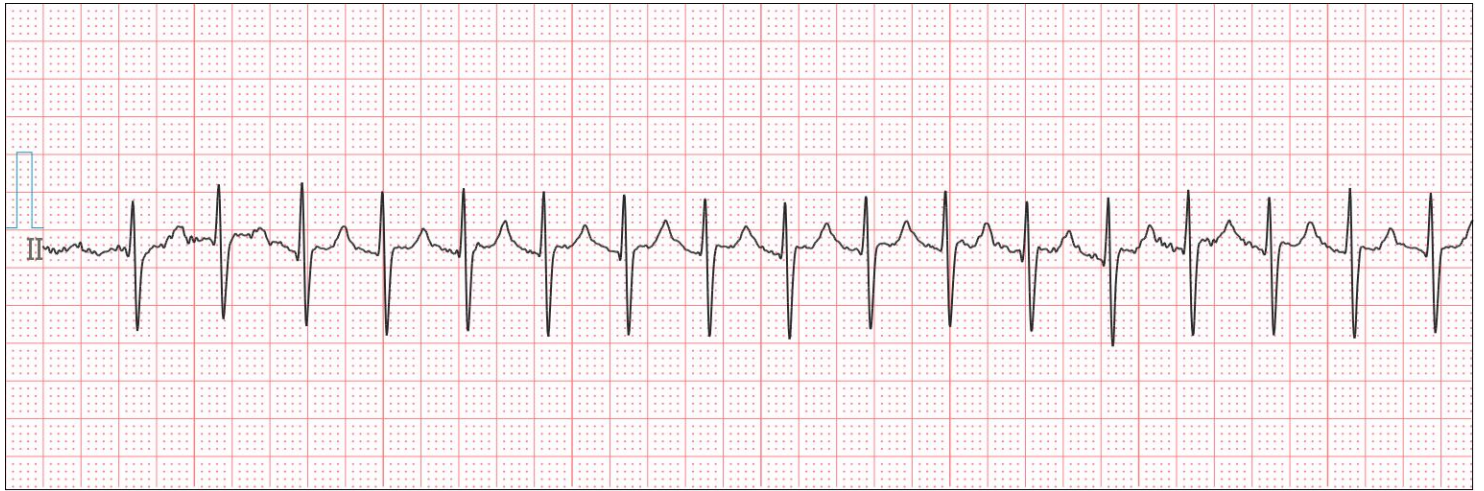

Fréquence cardiaque minimale globale

Temps: 2026-05-20 03:47:41

Gain: 10 mm/mV

Vitesse: 25 mm/s



Intervalle RR long

Temps: 2026-05-20 03:47:42

Gain: 10 mm/mV

Vitesse: 25 mm/s



Nom : v

Sexe : Masculin

Âge : 30

PAC (contraction supraventriculaire prématurée)

Temps: 2026-05-20 06:10:12

Gain: 10 mm/mV

Vitesse: 25 mm/s

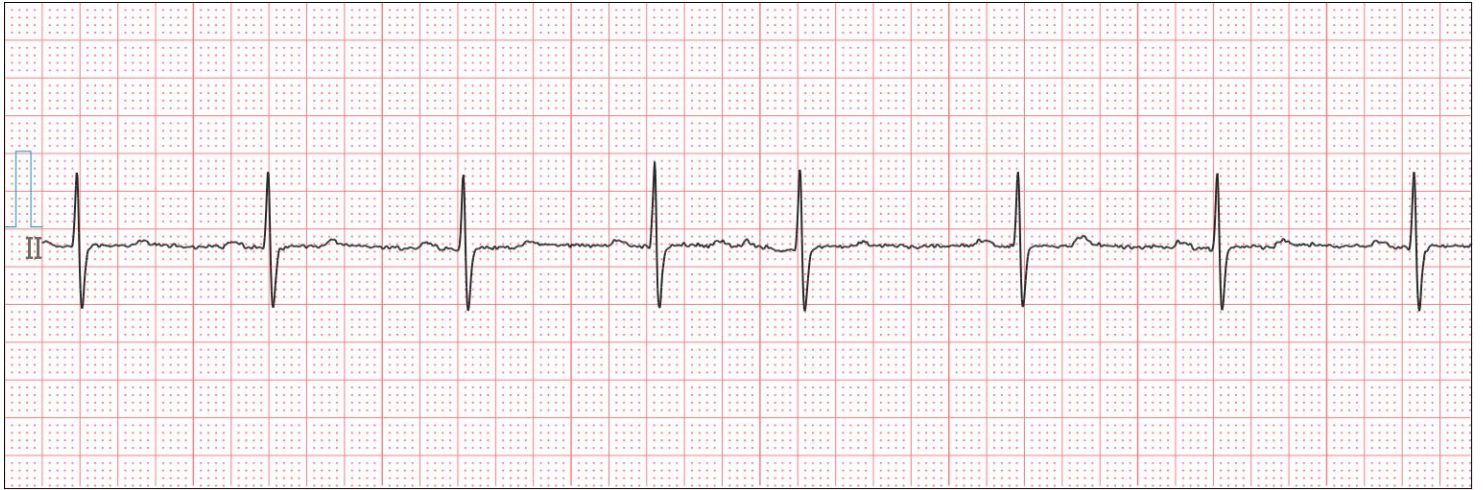

Couplet de PAC

Temps: 2026-05-20 10:45:30

Gain: 10 mm/mV

Vitesse: 25 mm/s



Flutter auriculaire

Temps: 2026-05-19 16:40:04

Gain: 10 mm/mV

Vitesse: 25 mm/s



Nom : v

Sexe : Masculin

Âge : 30

Fibrillation auriculaire

Temps: 2026-05-19 14:32:42

Gain: 10 mm/mV

Vitesse: 25 mm/s



PVC (Contraction ventriculaire prématurée)

Temps: 2026-05-19 16:39:57

Gain: 10 mm/mV

Vitesse: 25 mm/s

