

Conclusion Du Rapport ECG

Nom : v

Sexe : Mâle

Âge : 30

1. Bradycardie sinusale
2. PAC (Contraction supraventriculaire prématurée)
3. Couplet de PAC
4. PAC Bigéminé
5. Trigémine de PAC
6. PVC (contraction ventriculaire prématurée)

*1. En raison de la nature sporadique et transitoire des événements ECG, il est normal que chaque résultat de mesure soit différent. Il est recommandé d'augmenter la fréquence de surveillance et de capturer les incidents en temps voulu.

*2. Les résultats de cette analyse servent uniquement de référence pour la surveillance quotidienne de la santé cardiaque.

Ils ne peuvent pas remplacer les résultats du diagnostic médical et ne peuvent pas être utilisés pour le diagnostic et le traitement cliniques.

Statistiques Horaire Tableau Des Données ECG

Nom : v

Sexe : Mâle

Âge : 30

Temps: 2026-05-16 23:45:06

-- 2026-05-17 23:48:34

Time HH:MM	Beats (times)	Heart Rate			Ventricular						Atrial						Bradycardia
		AVG	Min	Max	Total	PVC	Couplet	Runs	Bigeminy	Trigeminy	Total	PAC	Couplet	Runs	Bigeminy	Trigeminy	Duration
23:45	845	56	51	67	0	0	0	0	0	0	2	0	1	0	0	0	0
00:00	3117	51	44	71	3	3	0	0	0	0	5	5	0	0	0	0	1/00:16:04
01:00	2774	45	41	57	0	0	0	0	0	0	0	0	0	0	0	0	4/00:31:29
02:00	2805	46	39	70	0	0	0	0	0	0	5	5	0	0	0	0	4/00:54:25
03:00	2850	47	39	71	0	0	0	0	0	0	6	6	0	0	0	0	3/00:12:35
04:00	2689	44	40	61	0	0	0	0	0	0	0	0	0	0	0	0	7/00:21:57
05:00	2876	47	41	83	0	0	0	0	0	0	0	0	0	0	0	0	7/00:25:30
06:00	2865	47	40	73	0	0	0	0	0	0	0	0	0	0	0	0	3/00:11:08
07:00	2661	44	39	58	0	0	0	0	0	0	0	0	0	0	0	0	5/00:19:15
08:00	2558	44	40	73	2	2	0	0	0	0	11	9	1	0	0	0	19/00:41:05
09:00	3025	50	40	73	0	0	0	0	0	0	3	3	0	0	0	0	2/00:11:16
10:00	4123	68	47	90	0	0	0	0	0	0	0	0	0	0	0	0	0
11:00	4452	73	65	87	0	0	0	0	0	0	2	0	1	0	0	0	0
12:00	4166	68	60	80	0	0	0	0	0	0	0	0	0	0	0	0	0
13:00	3561	58	54	74	0	0	0	0	0	0	0	0	0	0	0	0	0
14:00	3390	56	51	70	0	0	0	0	0	0	2	0	1	0	0	0	0
15:00	3287	54	50	69	0	0	0	0	0	0	0	0	0	0	0	0	0
16:00	3683	61	51	86	0	0	0	0	0	0	151	151	0	0	0	14	0
17:00	3916	68	54	89	0	0	0	0	0	0	771	769	1	0	3	72	0
18:00	4052	70	56	87	0	0	0	0	0	0	709	709	0	0	0	52	0
19:00	4292	73	63	84	3	3	0	0	0	0	560	560	0	0	0	34	0
20:00	3974	68	55	80	0	0	0	0	0	0	619	619	0	0	0	34	0
21:00	3634	60	55	74	0	0	0	0	0	0	58	58	0	0	0	0	0
22:00	3544	59	54	85	0	0	0	0	0	0	56	56	0	0	0	1	0
23:00	2763	58	51	67	0	0	0	0	0	0	29	29	0	0	0	0	0
Total	81902	57	39	90	8	8	0	0	0	0	2989	2979	5	0	3	207	0

Fragment ECG

Nom : v

Sexe : Mâle

Âge : 30

Fréquence cardiaque maximale globale

Temps: 2026-05-17 10:55:41

Gain: 10 mm/mV

Vitesse: 25 mm/s



Fréquence cardiaque minimale globale

Temps: 2026-05-17 02:40:32

Gain: 10 mm/mV

Vitesse: 25 mm/s

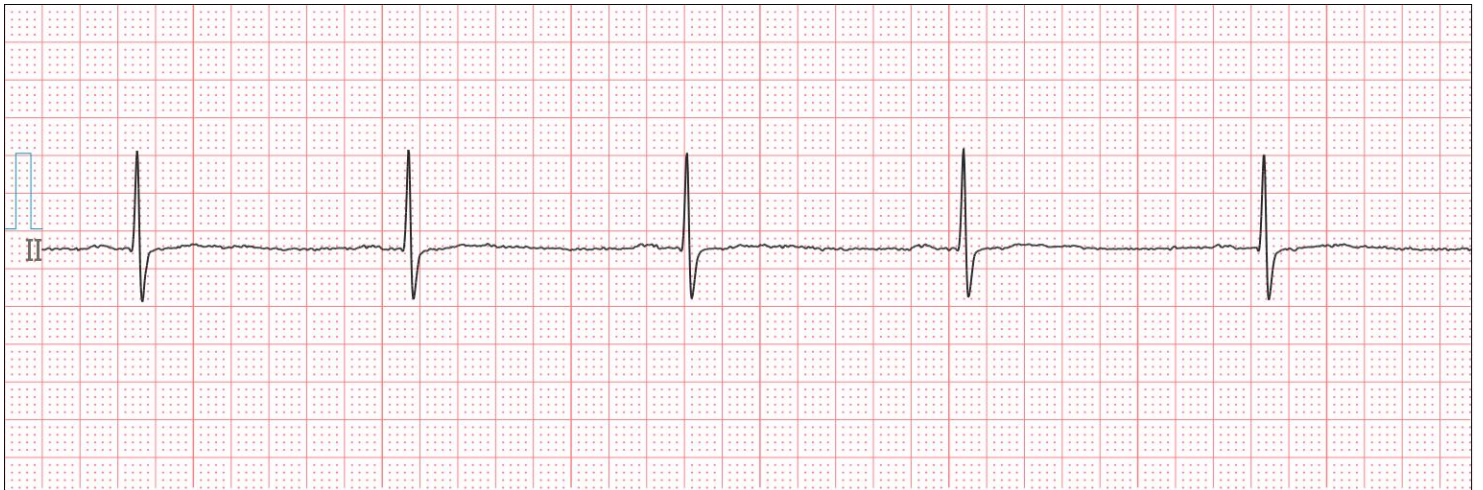

Intervalle RR long

Temps: 2026-05-17 07:08:29

Gain: 10 mm/mV

Vitesse: 25 mm/s



Nom : v

Sexe : Mâle

Âge : 30

PAC (contraction supraventriculaire prématurée)

Temps: 2026-05-17 00:25:16

Gain: 10 mm/mV

Vitesse: 25 mm/s

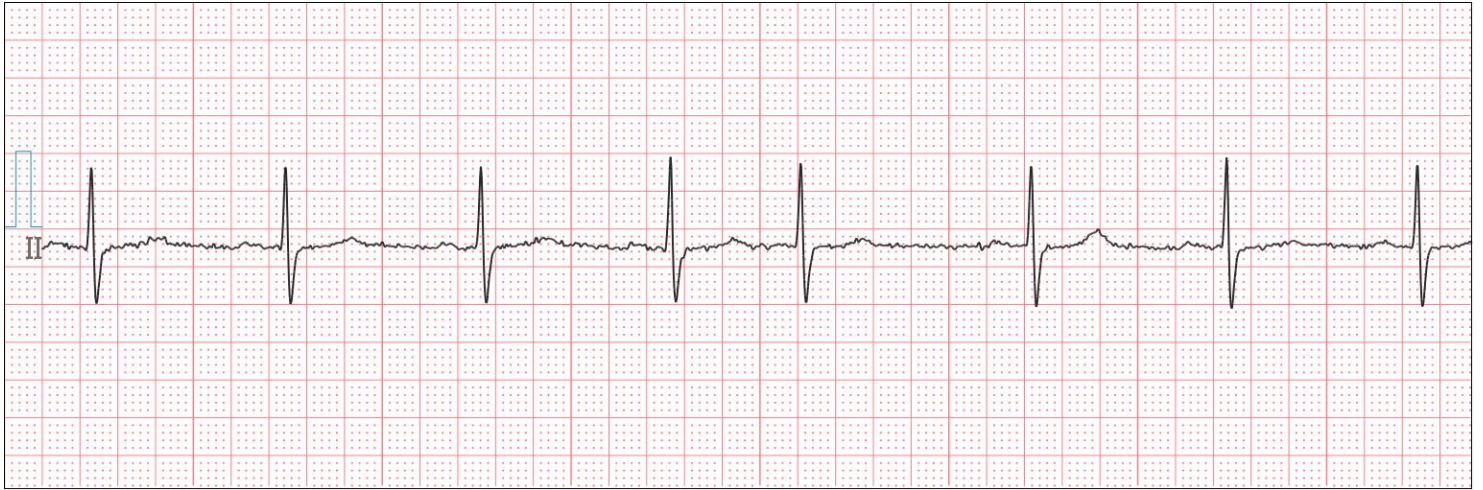

Couplet de PAC

Temps: 2026-05-16 23:46:28

Gain: 10 mm/mV

Vitesse: 25 mm/s



PAC Bigeminy

Temps: 2026-05-17 17:45:33

Gain: 10 mm/mV

Vitesse: 25 mm/s



Nom : v

Sexe : Mâle

Âge : 30

PAC trigéminé

Temps: 2026-05-17 16:47:19

Gain: 10 mm/mV

Vitesse: 25 mm/s



PVC (Contraction ventriculaire prématurée)

Temps: 2026-05-17 00:17:05

Gain: 10 mm/mV

Vitesse: 25 mm/s

