

Conclusion Du Rapport ECG

Nom : v

Sexe : Mâle

Âge : 30

- 1.Rythme sinusal
- 2.Fibrillation auriculaire
- 3.Flutter auriculaire
- 4.PAC (Contraction supraventriculaire prématurée)
- 5.Couplet de PAC
- 6.PAC Bigéminé
- 7.Trigémine de PAC
- 8.Tachycardie supraventriculaire
- 9.PVC (contraction ventriculaire prématurée)

*1. En raison de la nature sporadique et transitoire des événements ECG, il est normal que chaque résultat de mesure soit différent. Il est recommandé d'augmenter la fréquence de surveillance et de capturer les incidents en temps voulu.

*2. Les résultats de cette analyse servent uniquement de référence pour la surveillance quotidienne de la santé cardiaque.

Ils ne peuvent pas remplacer les résultats du diagnostic médical et ne peuvent pas être utilisés pour le diagnostic et le traitement cliniques.

Statistiques Horaire Tableau Des Données ECG

Nom : v

Sexe : Mâle

Âge : 30

Temps: 2026-05-15 03:28:06

-- 2026-05-16 20:00:16

Time HH:MM	Beats (times)	Heart Rate			Ventricular						Atrial						Bradycardia
		AVG	Min	Max	Total	PVC	Couplet	Runs	Bigeminy	Trigeminy	Total	PAC	Couplet	Runs	Bigeminy	Trigeminy	Duration
03:28	1083	45	41	58	0	0	0	0	0	0	0	0	0	0	0	0	5/00:08:52
04:00	2732	45	30	82	0	0	0	0	0	0	6	0	3	0	0	0	41/00:03:18
05:00	3085	51	30	93	0	0	0	0	0	0	28	22	3	0	0	0	35/00:01:52
06:00	3655	62	42	91	1	1	0	0	0	0	64	32	16	0	1	0	12/00:01:13
07:00	3766	63	46	96	1	1	0	0	0	0	74	52	11	0	2	0	0
08:00	3252	53	47	95	0	0	0	0	0	0	0	0	0	0	0	0	0
09:00	3126	51	46	67	0	0	0	0	0	0	5	5	0	0	0	0	0
10:00	3069	50	43	64	0	0	0	0	0	0	2	2	0	0	0	0	1/00:38:12
11:00	3005	49	42	66	0	0	0	0	0	0	0	0	0	0	0	0	1/00:08:09
12:00	3584	59	53	68	0	0	0	0	0	0	0	0	0	0	0	0	0
13:00	3902	64	52	84	0	0	0	0	0	0	3	3	0	0	0	0	0
14:00	4110	68	61	82	1	1	0	0	0	0	0	0	0	0	0	0	0
15:00	4361	72	61	88	3	3	0	0	0	0	0	0	0	0	0	0	0
16:00	4202	69	60	85	0	0	0	0	0	0	0	0	0	0	0	0	0
17:00	4208	71	57	155	0	0	0	0	0	0	93	4	7	11	0	0	0
18:00	5035	88	67	116	0	0	0	0	0	0	0	0	0	0	0	0	0
19:00	5359	93	63	149	0	0	0	0	0	0	548	232	67	34	22	1	0
20:00	4463	76	60	110	0	0	0	0	0	0	206	103	41	6	0	4	0
21:00	4813	83	60	145	0	0	0	0	0	0	155	69	22	7	6	0	0
22:00	4441	78	56	101	0	0	0	0	0	0	3	1	1	0	0	0	0
23:00	3945	68	46	100	0	0	0	0	0	0	13	9	2	0	0	0	2/00:00:05
00:00	3696	65	48	106	0	0	0	0	0	0	0	0	0	0	0	0	5/00:00:06
01:00	3437	61	41	89	2	2	0	0	0	0	0	0	0	0	0	0	18/00:00:10
02:00	3147	56	29	81	0	0	0	0	0	0	0	0	0	0	0	0	58/00:00:15
03:00	2989	54	32	90	4	4	0	0	0	0	0	0	0	0	0	0	77/00:00:15
04:00	3328	59	37	87	0	0	0	0	0	0	0	0	0	0	0	0	29/00:00:13
05:00	3618	64	45	85	1	1	0	0	0	0	0	0	0	0	0	0	8/00:00:06
06:00	3406	57	47	92	1	1	0	0	0	0	67	33	17	0	0	2	0
07:00	2837	46	43	61	0	0	0	0	0	0	0	0	0	0	0	0	6/00:18:53
08:00	2788	46	41	67	0	0	0	0	0	0	7	7	0	0	0	0	8/00:12:48
09:00	2753	45	42	59	1	1	0	0	0	0	0	0	0	0	0	0	9/00:29:07
10:00	3228	53	43	74	1	1	0	0	0	0	10	10	0	0	0	0	3/00:14:31
11:00	3908	64	59	69	0	0	0	0	0	0	0	0	0	0	0	0	0
12:00	4152	68	62	78	0	0	0	0	0	0	0	0	0	0	0	0	0
13:00	3677	60	56	73	0	0	0	0	0	0	3	3	0	0	0	0	0
14:00	3464	57	53	70	0	0	0	0	0	0	2	0	1	0	0	0	0
15:00	3431	56	50	78	0	0	0	0	0	0	7	5	1	0	0	0	0
16:00	3920	65	55	84	0	0	0	0	0	0	6	6	0	0	0	0	0
Total	136975	62	29	155	16	16	0	0	0	0	1302	598	192	58	31	7	0

Time HH:MM	Beats (times)	Heart Rate			Ventricular						Atrial						Bradycardia
		AVG	Min	Max	Total	PVC	Couplet	Runs	Bigeminy	Trigeminy	Total	PAC	Couplet	Runs	Bigeminy	Trigeminy	Duration
17:00	3695	61	58	67	0	0	0	0	0	0	0	0	0	0	0	0	0
18:00	3611	59	50	90	0	0	0	0	0	0	3	1	1	0	0	0	0
19:00	4013	66	50	74	0	0	0	0	0	0	4	4	0	0	0	0	0
20:00	6	0	0	0	0	0	0	0	0	0	0	0	0	0	0	0	0
Total	11325	62	50	90	0	0	0	0	0	0	7	5	1	0	0	0	0

Fragment ECG

Nom : v

Sexe : Mâle

Âge : 30

Fréquence cardiaque maximale globale

Temps: 2026-05-15 17:51:20

Gain: 10 mm/mV

Vitesse: 25 mm/s

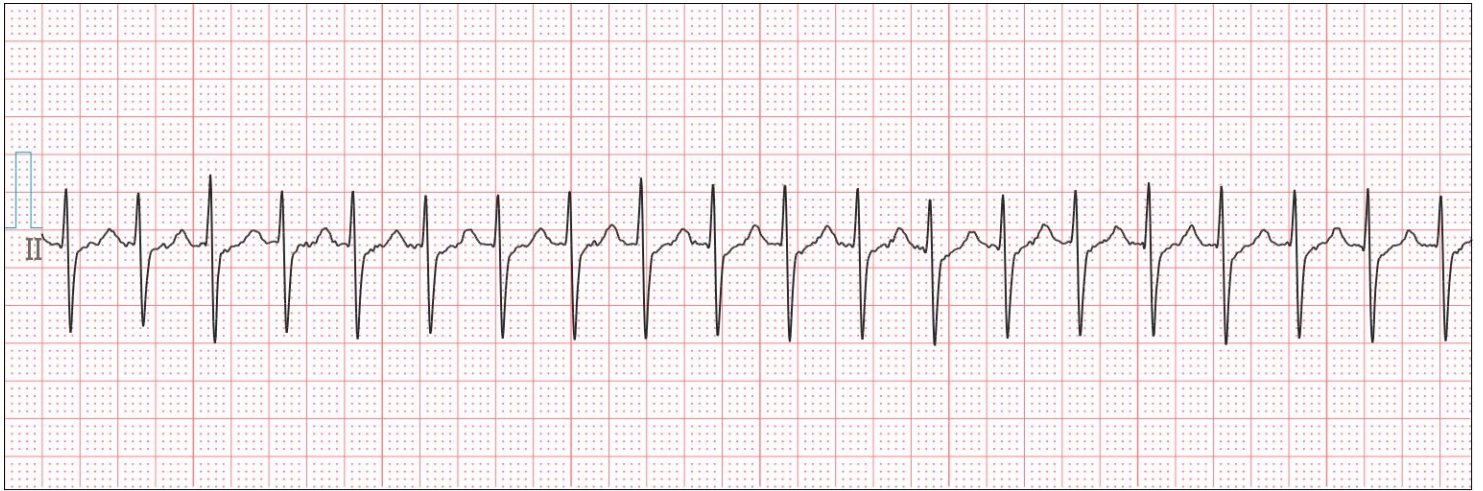

Fréquence cardiaque minimale globale

Temps: 2026-05-16 02:59:17

Gain: 10 mm/mV

Vitesse: 25 mm/s



Intervalle RR long

Temps: 2026-05-16 02:45:20

Gain: 10 mm/mV

Vitesse: 25 mm/s



Nom : v

Sexe : Mâle

Âge : 30

PAC (contraction supraventriculaire prématurée)

Temps: 2026-05-15 05:13:26

Gain: 10 mm/mV

Vitesse: 25 mm/s

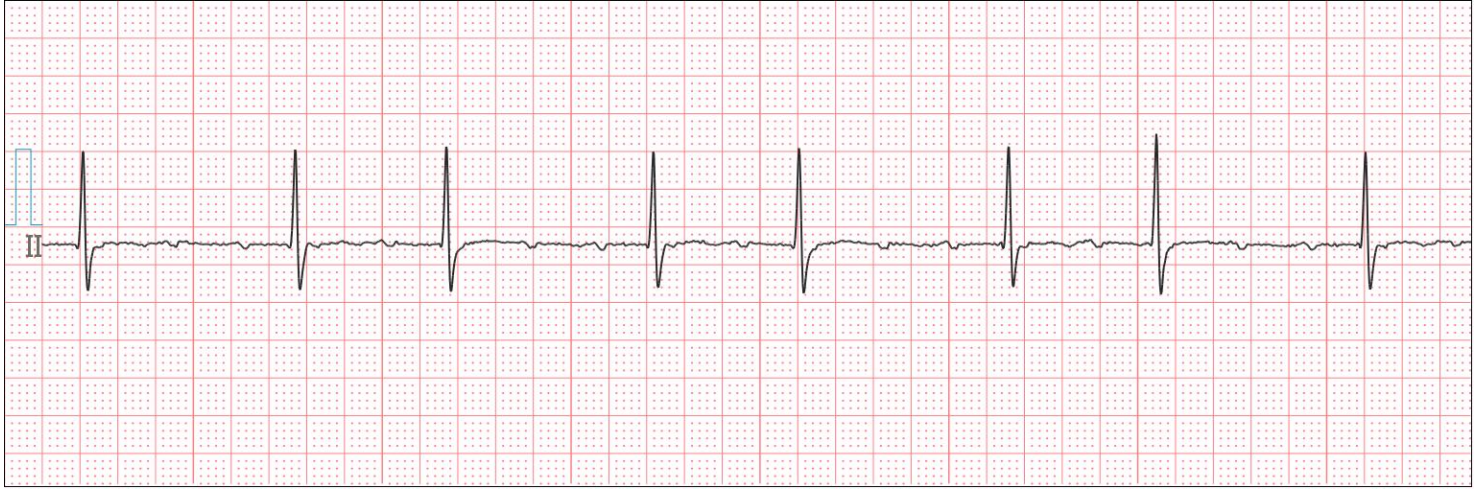

Couplet de PAC

Temps: 2026-05-15 04:28:54

Gain: 10 mm/mV

Vitesse: 25 mm/s

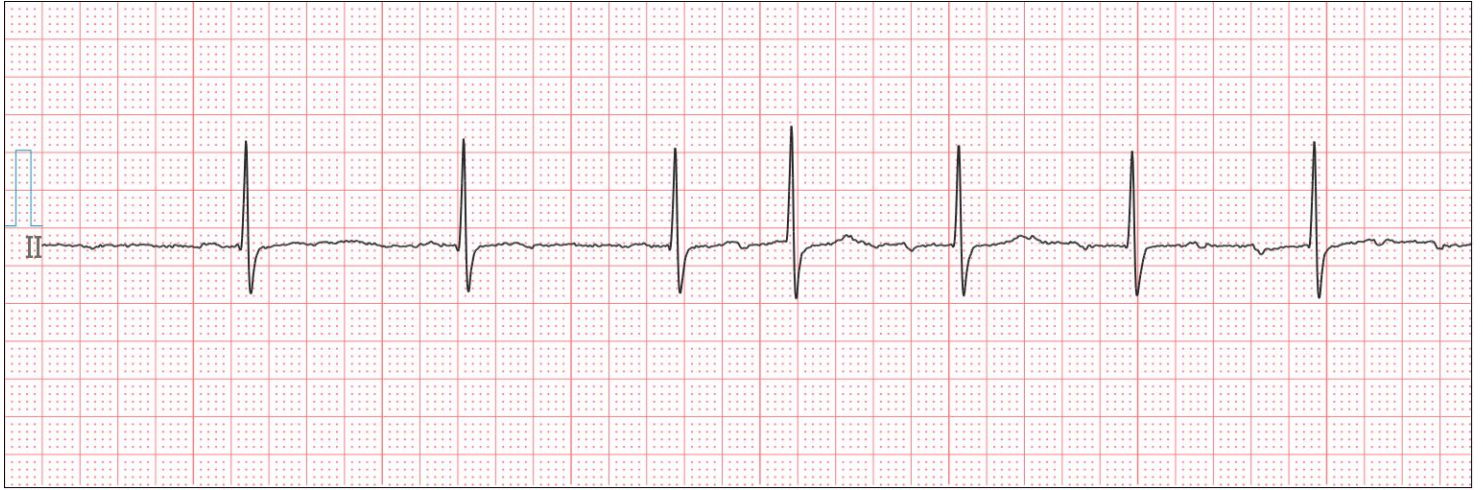

PAC Bigeminy

Temps: 2026-05-15 06:52:57

Gain: 10 mm/mV

Vitesse: 25 mm/s



Nom : v

Sexe : Mâle

Âge : 30

PAC trigéminé

Temps: 2026-05-15 19:25:30

Gain: 10 mm/mV

Vitesse: 25 mm/s

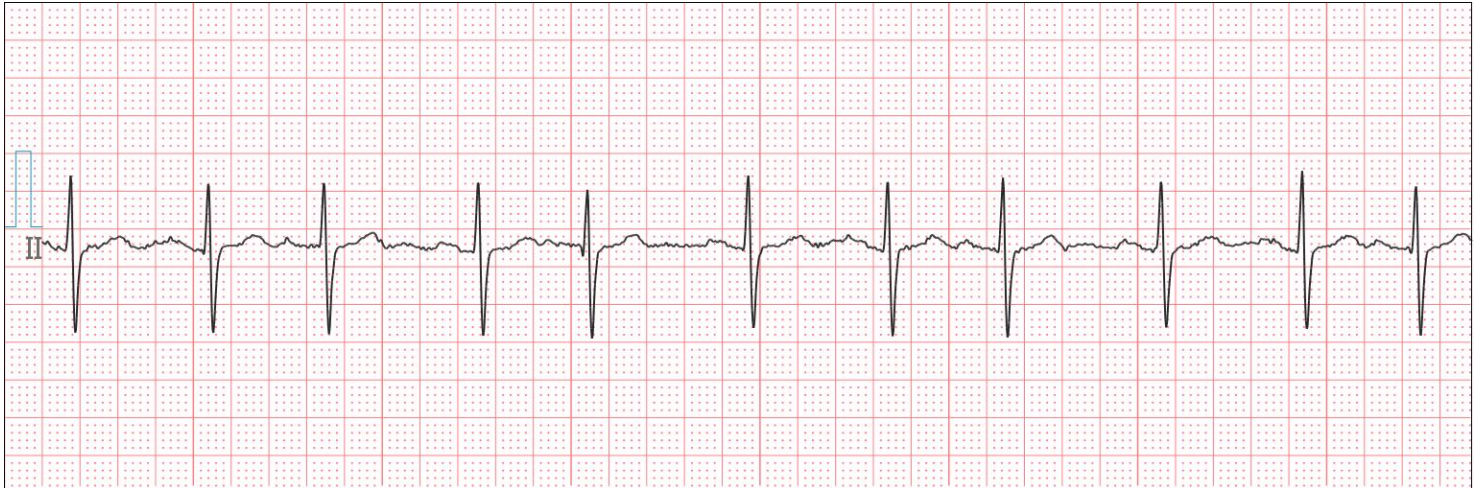

Tachycardie supraventriculaire

Temps: 2026-05-15 17:51:37

Gain: 10 mm/mV

Vitesse: 25 mm/s



Flutter auriculaire

Temps: 2026-05-15 21:24:16

Gain: 10 mm/mV

Vitesse: 25 mm/s

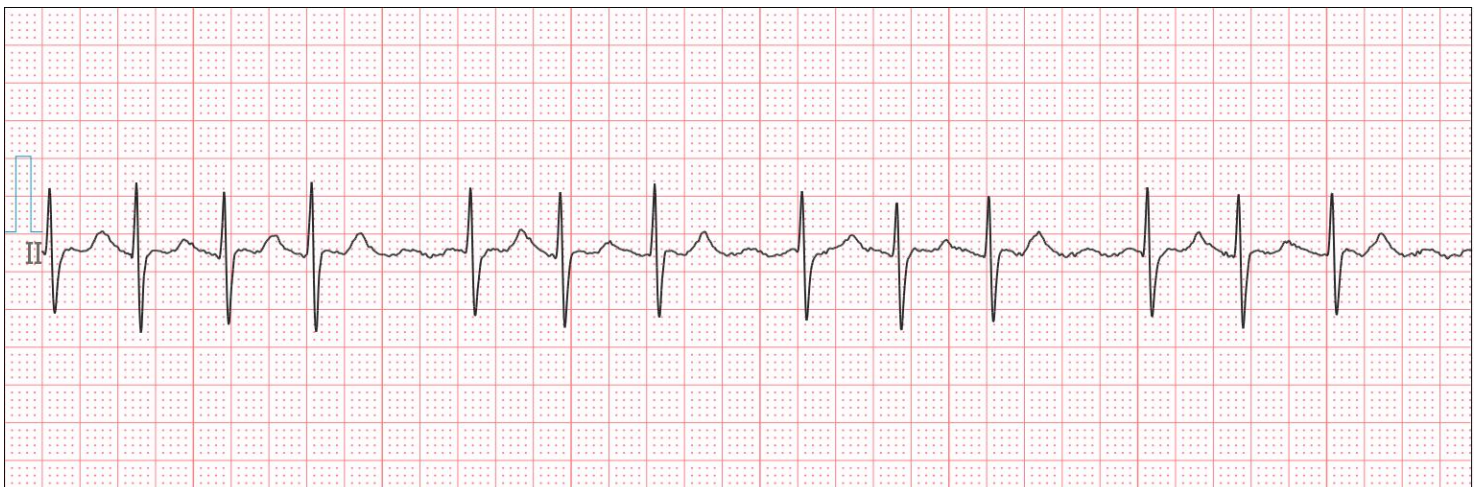

Nom : v

Sexe : Mâle

Âge : 30

Fibrillation auriculaire

Temps: 2026-05-15 05:42:36

Gain: 10 mm/mV

Vitesse: 25 mm/s

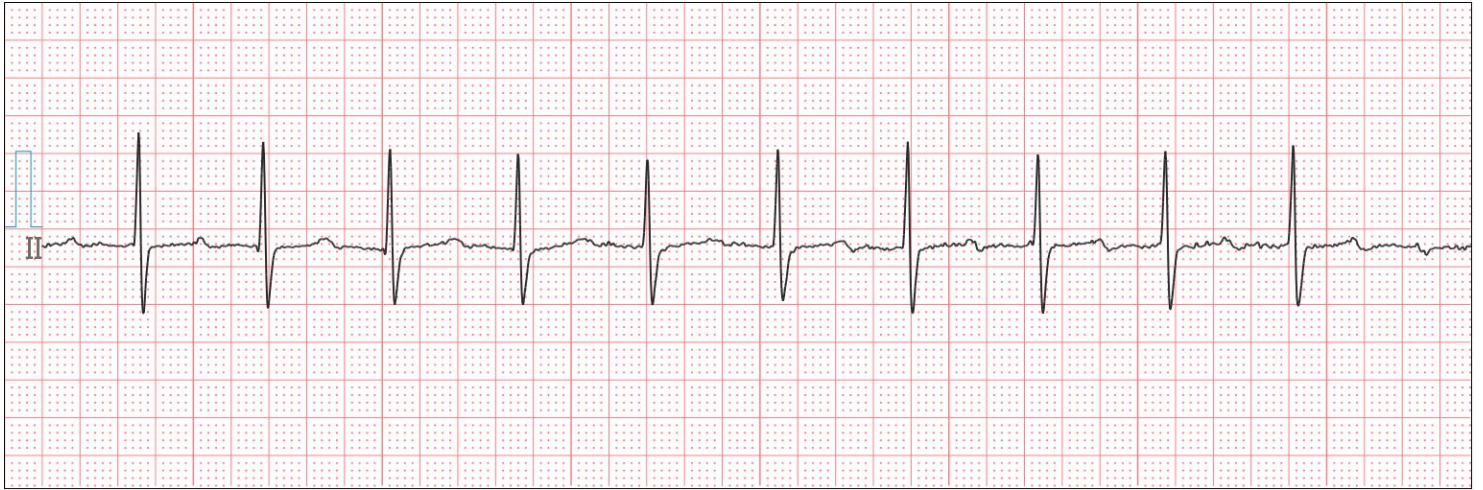

PVC (Contraction ventriculaire prématurée)

Temps: 2026-05-15 06:55:24

Gain: 10 mm/mV

Vitesse: 25 mm/s

