

Conclusion Du Rapport ECG

Nom : vincent

Sexe : Masculin

Âge : 76

- 1.Rythme sinusal + rythme ectopique
- 2.Fibrillation auriculaire
- 3.Flutter auriculaire
- 4.PAC (Contraction supraventriculaire prématurée)
- 5.Couplet de PAC
- 6.PAC Bigéminé
- 7.Trigémine de PAC
- 8.Tachycardie supraventriculaire
- 9.PVC (contraction ventriculaire prématurée)
- 10.Couplet de PVC

*1. En raison de la nature sporadique et transitoire des événements ECG, il est normal que chaque résultat de mesure soit différent. Il est recommandé d'augmenter la fréquence de surveillance et de capturer les incidents en temps voulu.

*2. Les résultats de cette analyse servent uniquement de référence pour la surveillance quotidienne de la santé cardiaque.

Ils ne peuvent pas remplacer les résultats du diagnostic médical et ne peuvent pas être utilisés pour le diagnostic et le traitement cliniques.

Statistiques Horaire Tableau Des Données ECG

Nom : vincent

Sexe : Masculin

Âge : 76

Temps: 2026-06-06 16:12:12

-- 2026-06-07 06:55:36

Time HH:MM	Beats (times)	Heart Rate			Ventricular						Atrial						Bradycardia	
		AVG	Min	Max	Total	PVC	Couplet	Runs	Bigeminy	Trigeminy	Total	PAC	Couplet	Runs	Bigeminy	Trigeminy	Duration	
16:12	3358	69	60	95	0	0	0	0	0	0	0	0	0	0	0	0	0	0
17:00	3829	63	58	74	0	0	0	0	0	0	0	0	0	0	0	0	0	0
18:00	3962	65	56	90	4	4	0	0	0	0	0	0	0	0	0	0	0	0
19:00	4861	83	65	118	3	3	0	0	0	0	32	23	3	1	3	0	0	0
20:00	4713	82	57	120	2	2	0	0	0	0	20	20	0	0	2	1	0	0
21:00	4465	78	56	138	2	2	0	0	0	0	69	10	2	5	1	0	0	0
22:00	4317	75	57	123	0	0	0	0	0	0	87	75	6	0	9	0	0	0
23:00	4046	71	49	101	0	0	0	0	0	0	2	2	0	0	0	0	0	0
00:00	3826	67	48	88	0	0	0	0	0	0	2	2	0	0	0	0	0	2/00:00:05
01:00	3747	65	44	99	0	0	0	0	0	0	0	0	0	0	0	0	0	4/00:00:07
02:00	3449	61	37	93	0	0	0	0	0	0	0	0	0	0	0	0	0	17/00:00:07
03:00	3390	60	41	93	0	0	0	0	0	0	0	0	0	0	0	0	0	12/00:00:11
04:00	3320	59	37	85	0	0	0	0	0	0	0	0	0	0	0	0	0	36/00:00:13
05:00	3056	54	28	95	3	1	1	0	0	0	0	0	0	0	0	0	0	61/00:00:19
06:00	2448	56	38	94	1	1	0	0	0	0	0	0	0	0	0	0	0	23/00:00:09
Total	56787	68	28	138	15	13	1	0	0	0	212	132	11	6	15	1	0	0

Fragment ECG

Nom : vincent

Sexe : Masculin

Âge : 76

Fréquence cardiaque maximale globale

Temps: 2026-06-06 21:05:20

Gain: 10 mm/mV

Vitesse: 25 mm/s

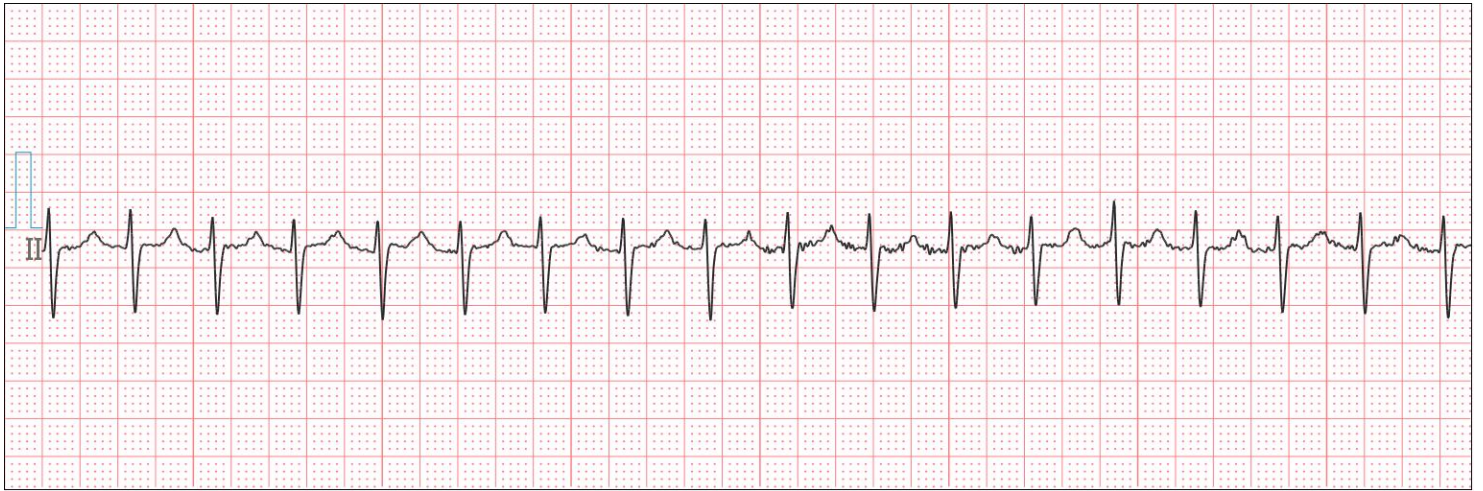

Fréquence cardiaque minimale globale

Temps: 2026-06-07 05:01:47

Gain: 10 mm/mV

Vitesse: 25 mm/s



Intervalle RR long

Temps: 2026-06-07 05:27:20

Gain: 10 mm/mV

Vitesse: 25 mm/s



Nom : vincent

Sexe : Masculin

Âge : 76

PAC (contraction supraventriculaire prématurée)

Temps: 2026-06-06 19:20:32

Gain: 10 mm/mV

Vitesse: 25 mm/s



Couplet de PAC

Temps: 2026-06-06 19:22:31

Gain: 10 mm/mV

Vitesse: 25 mm/s



PAC Bigeminy

Temps: 2026-06-06 19:22:26

Gain: 10 mm/mV

Vitesse: 25 mm/s



Nom : vincent

Sexe : Masculin

Âge : 76

PAC trigéminé

Temps: 2026-06-06 20:18:35

Gain: 10 mm/mV

Vitesse: 25 mm/s

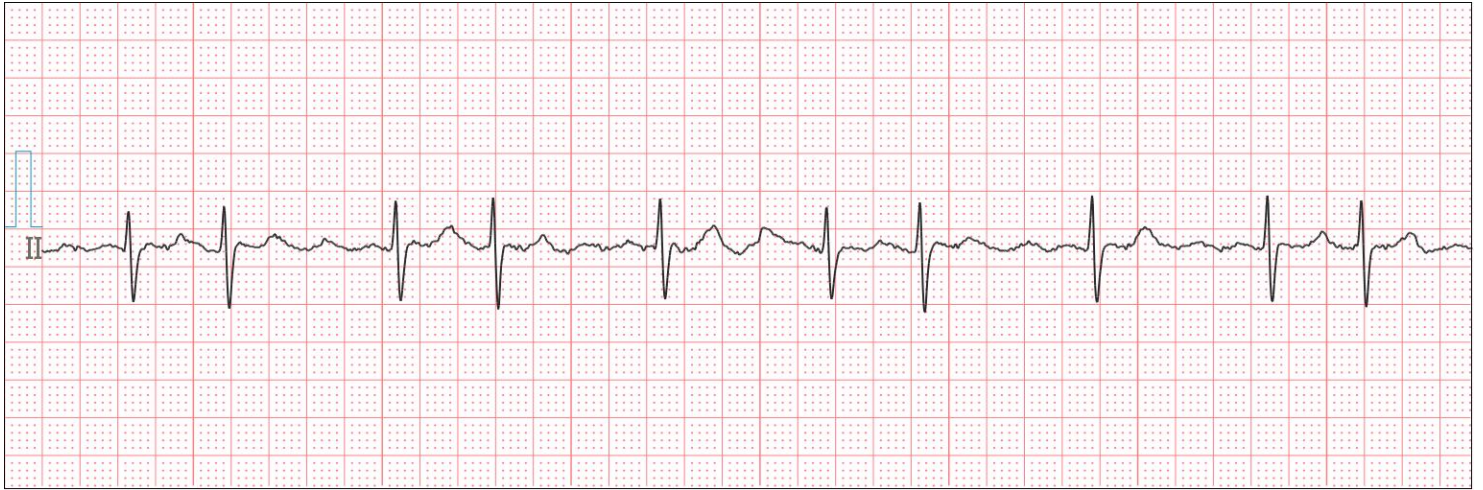

Tachycardie supraventriculaire

Temps: 2026-06-06 19:24:04

Gain: 10 mm/mV

Vitesse: 25 mm/s

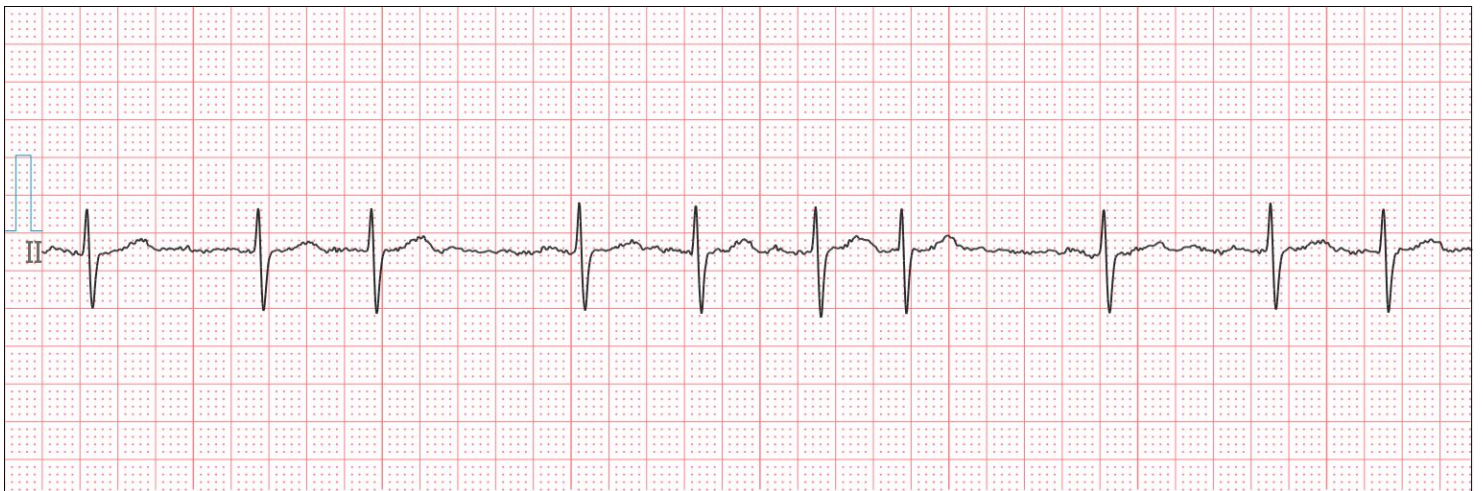

Flutter auriculaire

Temps: 2026-06-06 20:18:42

Gain: 10 mm/mV

Vitesse: 25 mm/s

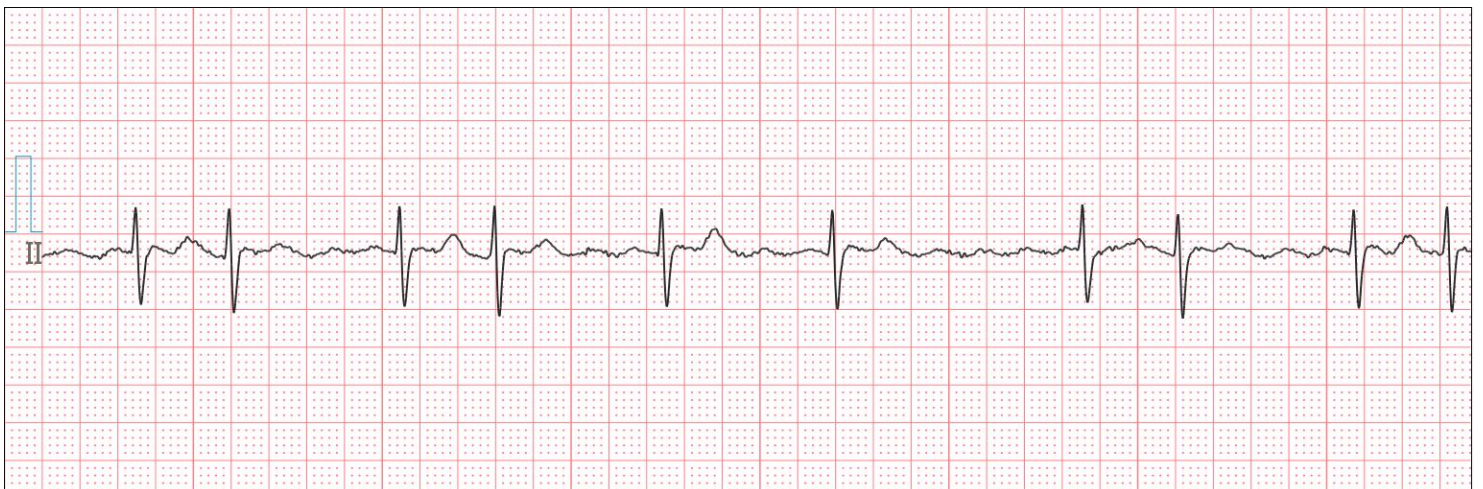

Nom : vincent

Sexe : Masculin

Âge : 76

Fibrillation auriculaire

Temps: 2026-06-06 19:21:38

Gain: 10 mm/mV

Vitesse: 25 mm/s



PVC (Contraction ventriculaire prématurée)

Temps: 2026-06-06 18:32:46

Gain: 10 mm/mV

Vitesse: 25 mm/s



Couplet de PVC

Temps: 2026-06-07 05:28:56

Gain: 10 mm/mV

Vitesse: 25 mm/s

