



## Conclusion Du Rapport ECG

Nom : vincent

Sexe : Masculin

Âge : 76

1. Bradycardie sinusale
2. PAC (Contraction supraventriculaire prématurée)
3. Couplet de PAC

\*1. En raison de la nature sporadique et transitoire des événements ECG, il est normal que chaque résultat de mesure soit différent. Il est recommandé d'augmenter la fréquence de surveillance et de capturer les incidents en temps voulu.

\*2. Les résultats de cette analyse servent uniquement de référence pour la surveillance quotidienne de la santé cardiaque.

Ils ne peuvent pas remplacer les résultats du diagnostic médical et ne peuvent pas être utilisés pour le diagnostic et le traitement cliniques.

## Statistiques Horaire Tableau Des Données ECG

Nom : vincent

Sexe : Masculin

Âge : 76

Temps: 2026-06-05 04:02:45

-- 2026-06-05 11:02:55

Time HH:MM	Beats (times)	Heart Rate			Ventricular						Atrial						Bradycardia
		AVG	Min	Max	Total	PVC	Couplet	Runs	Bigeminy	Trigeminy	Total	PAC	Couplet	Runs	Bigeminy	Trigeminy	Duration
04:02	2893	51	43	74	0	0	0	0	0	0	0	0	0	0	0	0	2/00:18:28
05:00	2989	49	43	70	0	0	0	0	0	0	0	0	0	0	0	0	4/00:18:44
06:00	2839	46	42	65	0	0	0	0	0	0	7	5	1	0	0	0	7/00:11:16
07:00	2833	46	42	67	0	0	0	0	0	0	3	1	1	0	0	0	8/00:12:30
08:00	3422	56	42	72	0	0	0	0	0	0	4	4	0	0	0	0	2/00:07:05
09:00	3523	58	53	72	0	0	0	0	0	0	0	0	0	0	0	0	0
10:00	3326	55	50	71	0	0	0	0	0	0	0	0	0	0	0	0	0
11:00	54	51	50	52	0	0	0	0	0	0	0	0	0	0	0	0	0
Total	21879	52	42	74	0	0	0	0	0	0	14	10	2	0	0	0	0

Fragment ECG

Nom : vincent

Sexe : Masculin

Âge : 76

Fréquence cardiaque maximale globale

Temps: 2026-06-05 04:14:29

Gain: 10 mm/mV

Vitesse: 25 mm/s



Fréquence cardiaque minimale globale

Temps: 2026-06-05 06:36:58

Gain: 10 mm/mV

Vitesse: 25 mm/s



PAC (contraction supraventriculaire prématurée)

Temps: 2026-06-05 06:36:01

Gain: 10 mm/mV

Vitesse: 25 mm/s

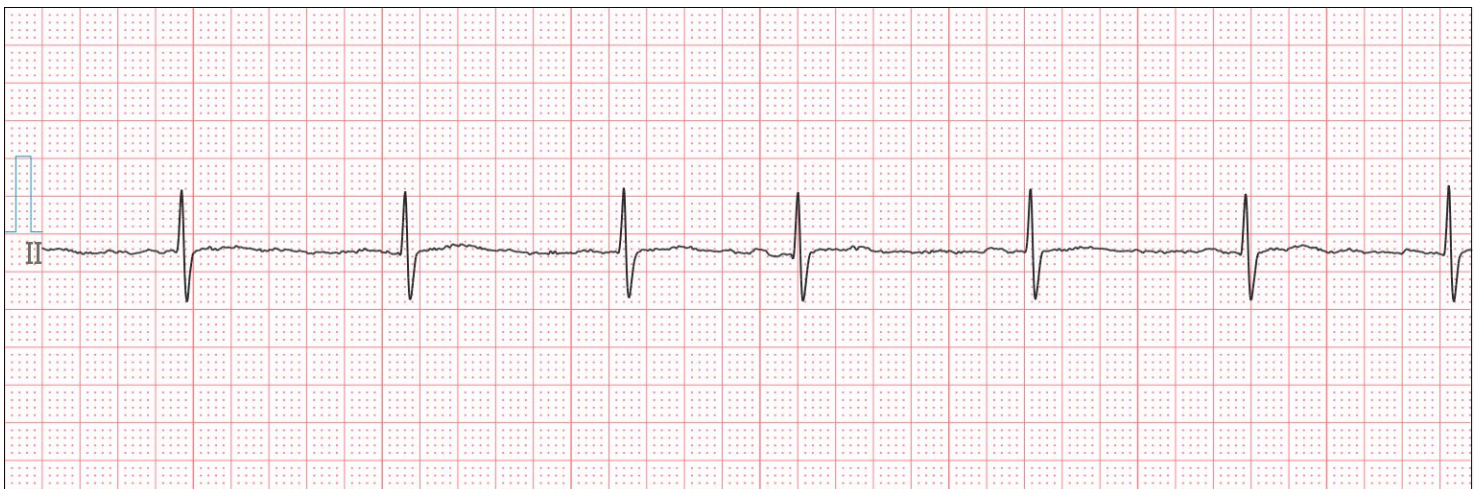

Nom : vincent

Sexe : Masculin

Âge : 76

Couplet de PAC

Temps: 2026-06-05 06:58:58

Gain: 10 mm/mV

Vitesse: 25 mm/s

