

Conclusion Du Rapport ECG

Nom : vincent

Sexe : Masculin

Âge : 76

1. Bradycardie sinusale
2. PAC (Contraction supraventriculaire prématurée)
3. Couplet de PAC
4. Tachycardie supraventriculaire
5. PVC (contraction ventriculaire prématurée)

*1. En raison de la nature sporadique et transitoire des événements ECG, il est normal que chaque résultat de mesure soit différent. Il est recommandé d'augmenter la fréquence de surveillance et de capturer les incidents en temps voulu.

*2. Les résultats de cette analyse servent uniquement de référence pour la surveillance quotidienne de la santé cardiaque.

Ils ne peuvent pas remplacer les résultats du diagnostic médical et ne peuvent pas être utilisés pour le diagnostic et le traitement cliniques.

Statistiques Horaire Tableau Des Données ECG

Nom : vincent

Sexe : Masculin

Âge : 76

Temps: 2026-05-31 17:17:19

-- 2026-06-01 10:53:41

Time HH:MM	Beats (times)	Heart Rate			Ventricular						Atrial						Bradycardia
		AVG	Min	Max	Total	PVC	Couplet	Runs	Bigeminy	Trigeminy	Total	PAC	Couplet	Runs	Bigeminy	Trigeminy	Duration
17:17	1624	59	54	79	0	0	0	0	0	0	2	0	1	0	0	0	1/00:00:06
18:00	1845	58	53	88	0	0	0	0	0	0	4	2	1	0	0	0	0
19:00	2457	65	55	84	2	2	0	0	0	0	2	0	1	0	0	0	0
20:00	2406	58	54	85	1	1	0	0	0	0	4	0	2	0	0	0	0
21:00	2617	58	54	82	1	1	0	0	0	0	0	0	0	0	0	0	0
22:00	2268	57	52	105	2	2	0	0	0	0	10	0	5	0	0	0	0
23:00	2329	55	50	77	0	0	0	0	0	0	4	0	2	0	0	0	0
00:00	1789	48	43	69	0	0	0	0	0	0	2	0	1	0	0	0	7/00:02:11
01:00	2383	46	41	55	0	0	0	0	0	0	0	0	0	0	0	0	38/00:06:09
02:00	2465	46	42	71	0	0	0	0	0	0	0	0	0	0	0	0	20/00:12:05
03:00	2215	44	39	63	0	0	0	0	0	0	5	3	1	0	0	0	75/00:07:02
04:00	2384	43	40	55	0	0	0	0	0	0	0	0	0	0	0	0	82/00:04:00
05:00	2390	44	40	60	1	1	0	0	0	0	0	0	0	0	0	0	56/00:09:50
06:00	2172	49	39	103	2	2	0	0	0	0	7	0	2	1	0	0	27/00:06:19
07:00	1209	57	49	87	2	2	0	0	0	0	7	1	3	0	0	0	0
08:00	1365	56	51	92	4	4	0	0	0	0	8	0	4	0	0	0	0
09:00	1327	57	50	85	2	2	0	0	0	0	14	5	3	1	0	0	0
10:00	263	53	53	53	0	0	0	0	0	0	2	0	1	0	0	0	0
Total	35508	51	39	105	17	17	0	0	0	0	71	11	27	2	0	0	0

Fragment ECG

Nom : vincent

Sexe : Masculin

Âge : 76

Fréquence cardiaque maximale globale

Temps: 2026-05-31 22:07:27

Gain: 10 mm/mV

Vitesse: 25 mm/s

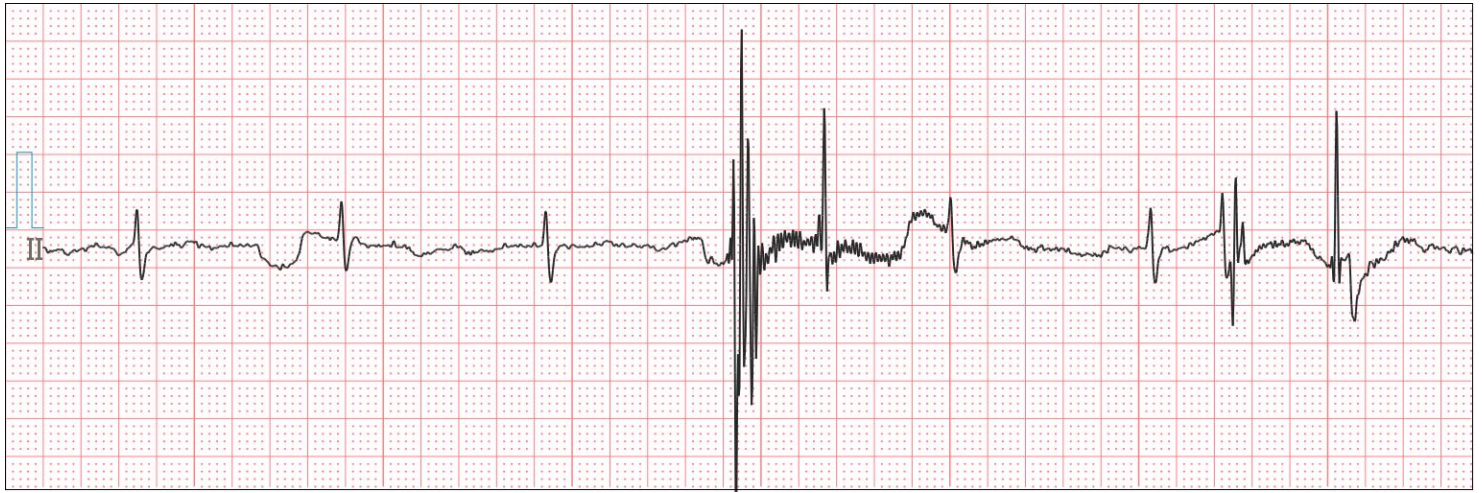

Fréquence cardiaque minimale globale

Temps: 2026-06-01 03:29:26

Gain: 10 mm/mV

Vitesse: 25 mm/s



Intervalle RR long

Temps: 2026-06-01 08:12:10

Gain: 10 mm/mV

Vitesse: 25 mm/s

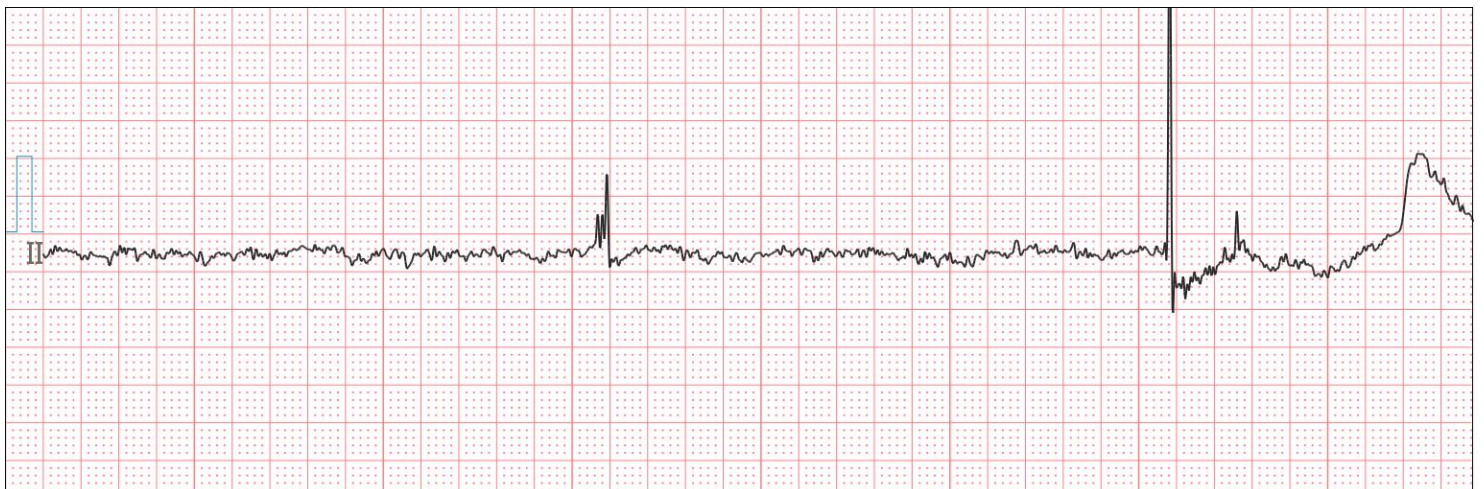

Nom : vincent

Sexe : Masculin

Âge : 76

PAC (contraction supraventriculaire prématurée)

Temps: 2026-05-31 18:40:33

Gain: 10 mm/mV

Vitesse: 25 mm/s



Couplet de PAC

Temps: 2026-05-31 17:21:07

Gain: 10 mm/mV

Vitesse: 25 mm/s



Tachycardie supraventriculaire

Temps: 2026-06-01 06:56:43

Gain: 10 mm/mV

Vitesse: 25 mm/s



Nom : vincent

Sexe : Masculin

Âge : 76

PVC (Contraction ventriculaire prématurée)

Temps: 2026-05-31 19:50:21

Gain: 10 mm/mV

Vitesse: 25 mm/s

