

Conclusion Du Rapport ECG

Nom : vincent

Sexe : Masculin

Âge : 76

1. Bradycardie sinusale
2. PAC (Contraction supraventriculaire prématurée)
3. Couplet de PAC
4. Tachycardie supraventriculaire
5. PVC (contraction ventriculaire prématurée)
6. Tachycardie ventriculaire

*1. En raison de la nature sporadique et transitoire des événements ECG, il est normal que chaque résultat de mesure soit différent. Il est recommandé d'augmenter la fréquence de surveillance et de capturer les incidents en temps voulu.

*2. Les résultats de cette analyse servent uniquement de référence pour la surveillance quotidienne de la santé cardiaque.

Ils ne peuvent pas remplacer les résultats du diagnostic médical et ne peuvent pas être utilisés pour le diagnostic et le traitement cliniques.

Statistiques Horaire Tableau Des Données ECG

Nom : vincent

Sexe : Masculin

Âge : 76

Temps: 2026-06-08 23:04:38

-- 2026-06-09 08:28:50

Time HH:MM	Beats (times)	Heart Rate			Ventricular						Atrial						Bradycardia
		AVG	Min	Max	Total	PVC	Couplet	Runs	Bigeminy	Trigeminy	Total	PAC	Couplet	Runs	Bigeminy	Trigeminy	Duration
23:04	744	59	45	84	0	0	0	0	0	0	6	2	0	1	0	0	3/00:00:07
00:00	2162	48	41	84	5	5	0	0	0	0	26	6	10	0	0	0	24/00:09:17
01:00	2288	48	42	97	3	3	0	0	0	0	26	4	11	0	0	0	32/00:03:39
02:00	2447	47	43	76	4	4	0	0	0	0	43	11	16	0	0	0	41/00:03:14
03:00	2630	46	40	69	0	0	0	0	0	0	0	0	0	0	0	0	12/00:09:55
04:00	2247	46	43	88	0	0	0	0	0	0	5	1	2	0	0	0	4/00:17:23
05:00	2766	45	41	64	1	1	0	0	0	0	0	0	0	0	0	0	13/00:15:55
06:00	1630	47	43	69	3	0	0	1	0	0	0	0	0	0	0	0	4/00:11:33
07:00	1308	49	41	77	4	4	0	0	0	0	51	16	16	1	0	0	18/00:10:18
08:00	489	55	43	81	0	0	0	0	0	0	7	5	1	0	0	0	8/00:00:22
Total	18711	47	40	97	20	17	0	1	0	0	164	45	56	2	0	0	0

Fragment ECG

Nom : vincent

Sexe : Masculin

Âge : 76

Fréquence cardiaque maximale globale

Temps: 2026-06-09 01:17:48

Gain: 10 mm/mV

Vitesse: 25 mm/s



Fréquence cardiaque minimale globale

Temps: 2026-06-09 03:27:13

Gain: 10 mm/mV

Vitesse: 25 mm/s

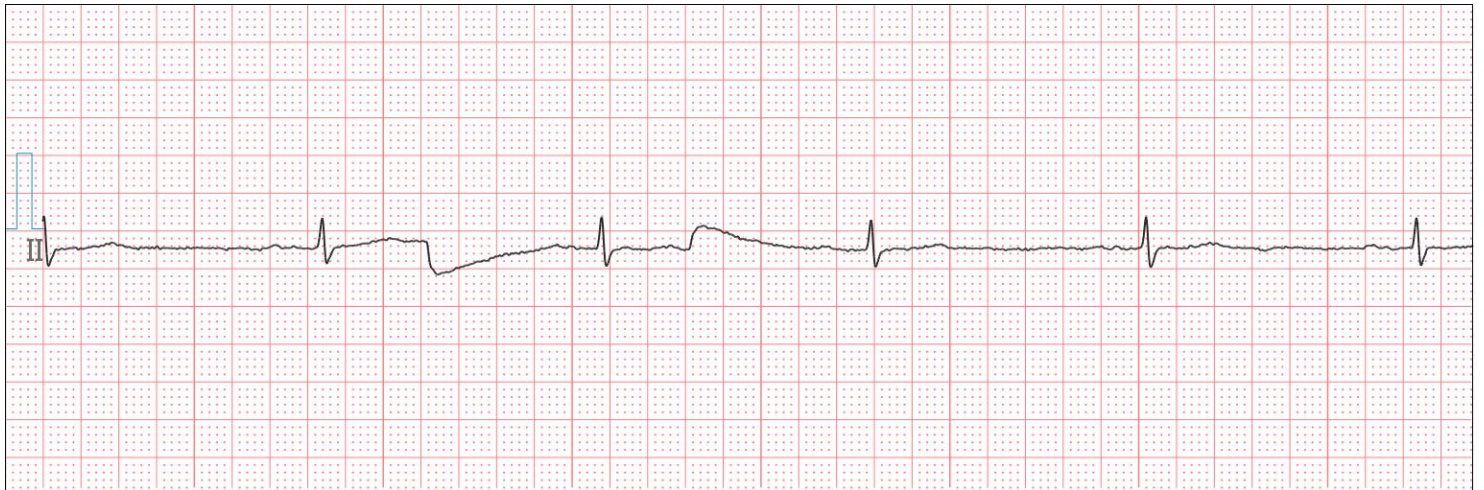

PAC (contraction supraventriculaire prématurée)

Temps: 2026-06-08 23:46:58

Gain: 10 mm/mV

Vitesse: 25 mm/s



Nom : vincent

Sexe : Masculin

Âge : 76

Couplet de PAC

Temps: 2026-06-09 00:06:52

Gain: 10 mm/mV

Vitesse: 25 mm/s



Tachycardie supraventriculaire

Temps: 2026-06-08 23:55:28

Gain: 10 mm/mV

Vitesse: 25 mm/s



PVC (Contraction ventriculaire prématurée)

Temps: 2026-06-09 00:22:06

Gain: 10 mm/mV

Vitesse: 25 mm/s

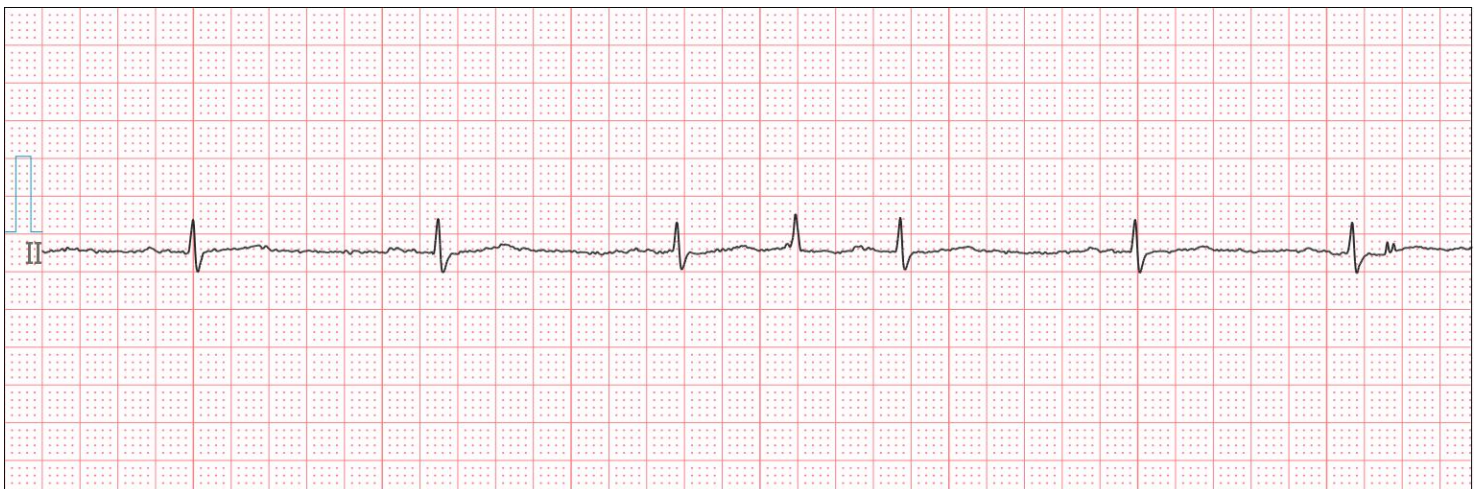

Nom : vincent

Sexe : Masculin

Âge : 76

Tachycardie ventriculaire

Temps: 2026-06-09 06:06:25

Gain: 10 mm/mV

Vitesse: 25 mm/s

